PSE

PROJECTS AND STRUCTURAL ENGINEERING

Portafolio
de Proyectos

www.pse-puebla.com

/pse.puebla.mx

/company/pse-puebla

Cto. Juan Pablo II #1191
Col. Reforma Agua Azul
C.P. 72430 Puebla Pue.

Proyecto:
VIMA Seguridad Privada

Superficie:
1258 m2

Estructura:
Marcos de Concreto Reforzado

Ubicación:
Prados Agua Azul
Puebla, Pue.

Estado:
Por construir

Arquitectura:
Arq. Mario Ramírez

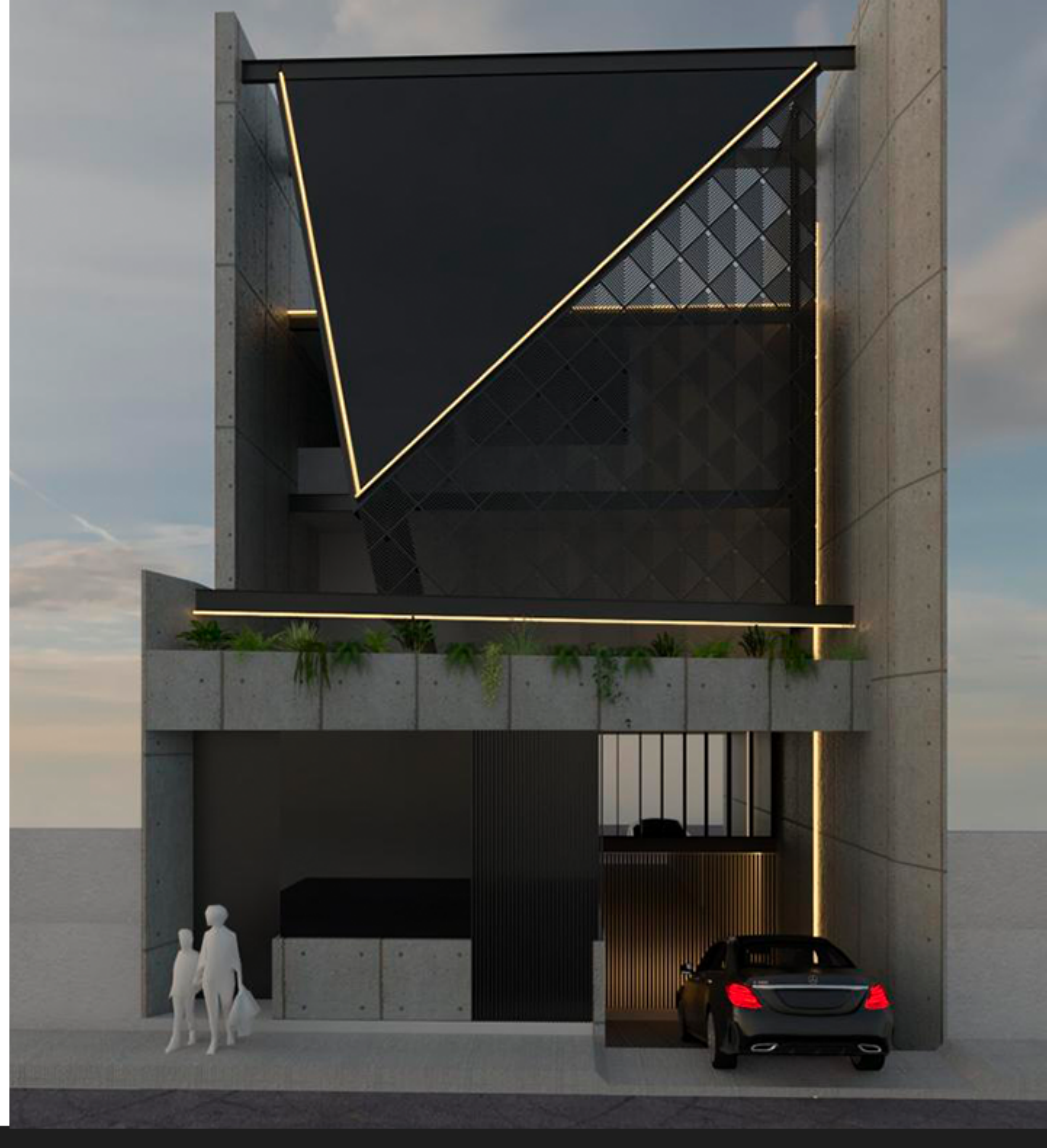

www.pse-puebla.com /pse.puebla.mx /company/pse-puebla

Cto. Juan Pablo II #1191
Col. Reforma Agua Azul
C.P. 72430 Puebla Pue.

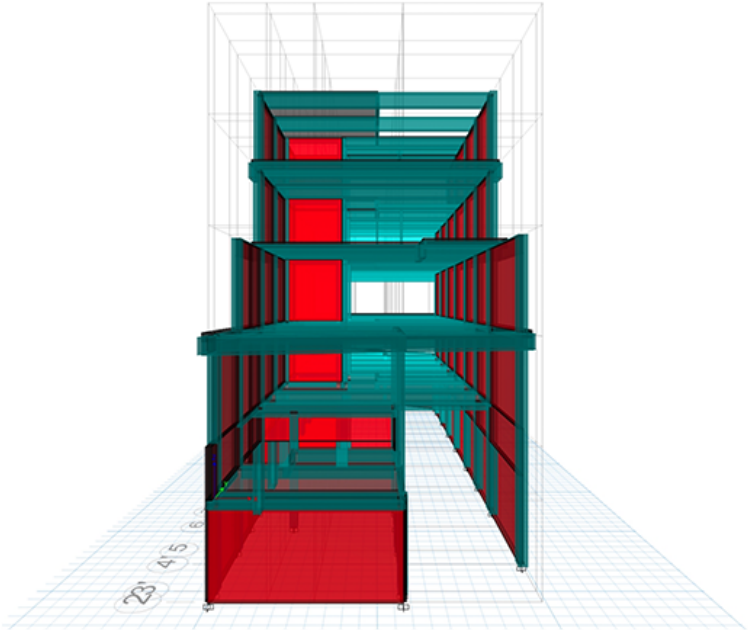

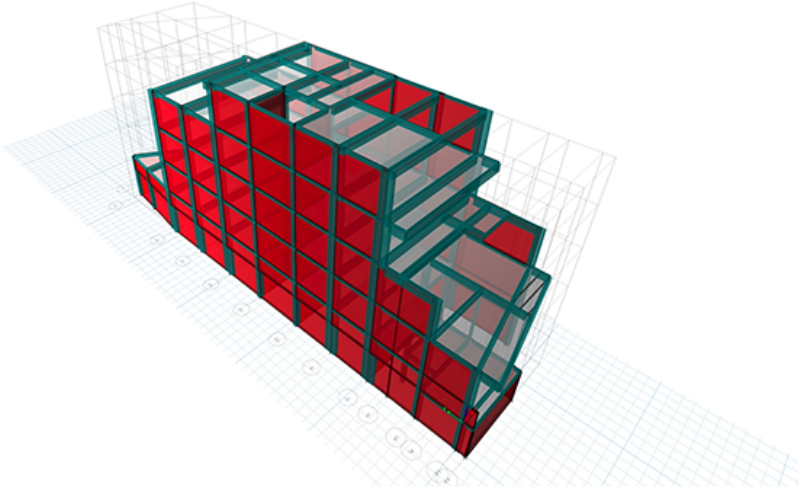

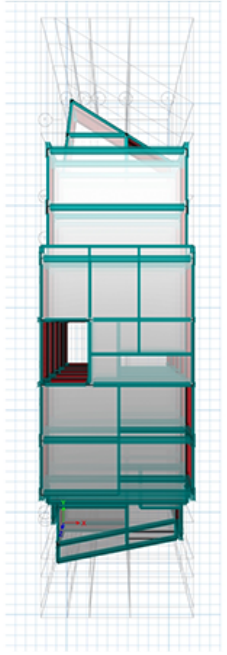

www.pse-puebla.com
/pse.puebla.mx
/company/pse-puebla

Cto. Juan Pablo II #1191
Col. Reforma Agua Azul
C.P. 72430 Puebla Pue.

Proyecto:
Fusión San Luis

Superficie:
1588 m2

Estructura:
Mamposteria confinada con refuerzo horizontal y marcos mixtos de acero y concreto reforzado

Ubicación:
Parque San Luis, Lomas de Angelópolis
Santa Clara Ocoyucan, Pue.

Estado:
En construcción

Arquitectura:
Arq. Esteban Gomez









www.pse-puebla.com /pse.puebla.mx /company/pse-puebla

Cto. Juan Pablo II #1191
Col. Reforma Agua Azul
C.P. 72430 Puebla Pue.

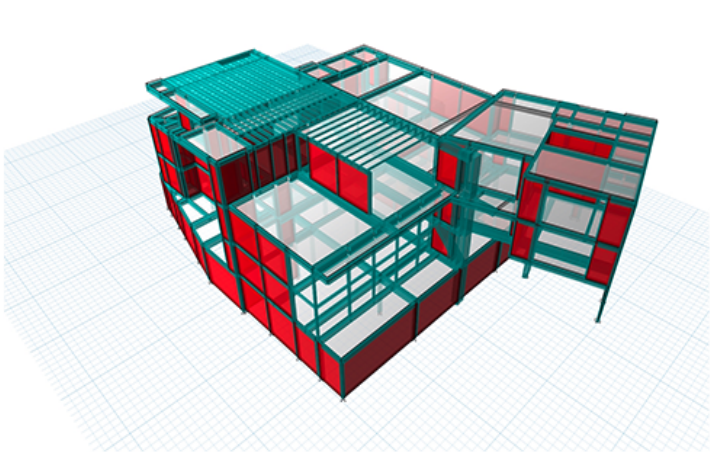

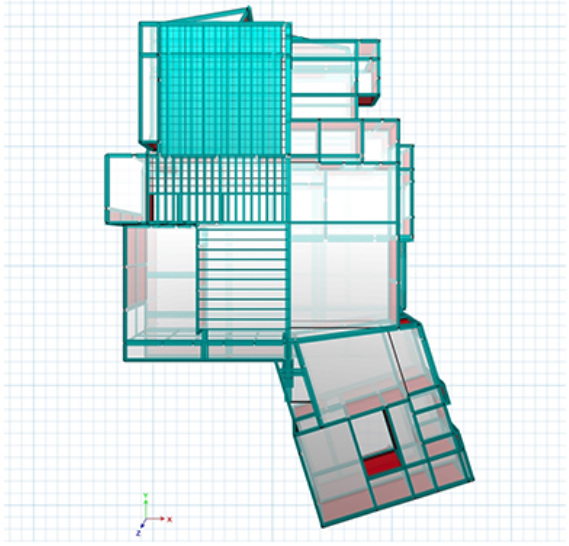

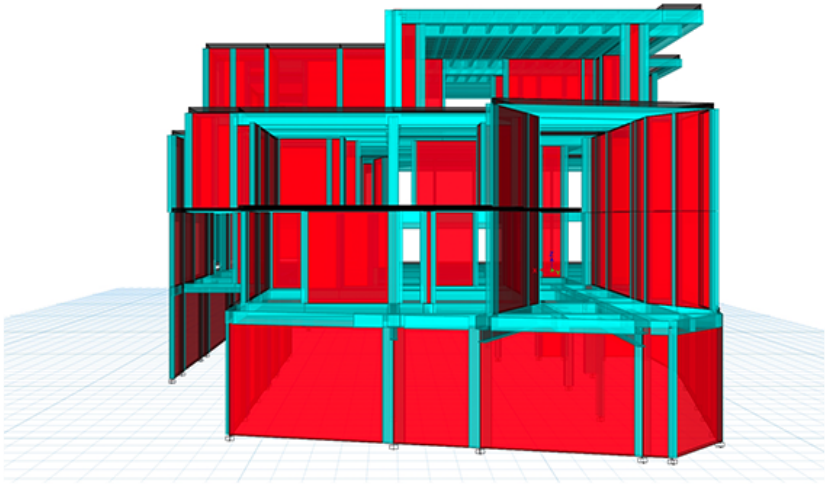

www.pse-puebla.com
/pse.puebla.mx
/company/pse-puebla

Cto. Juan Pablo II #1191
Col. Reforma Agua Azul
C.P. 72430 Puebla Pue.

Proyecto:
La Barranca, CDMX

Superficie:
817.00 m2

Estructura:
Marcos rígidos de concreto

Ubicación:
Ciudad de México

Estado:
Por construir

Arquitectura:
Origen Habitat







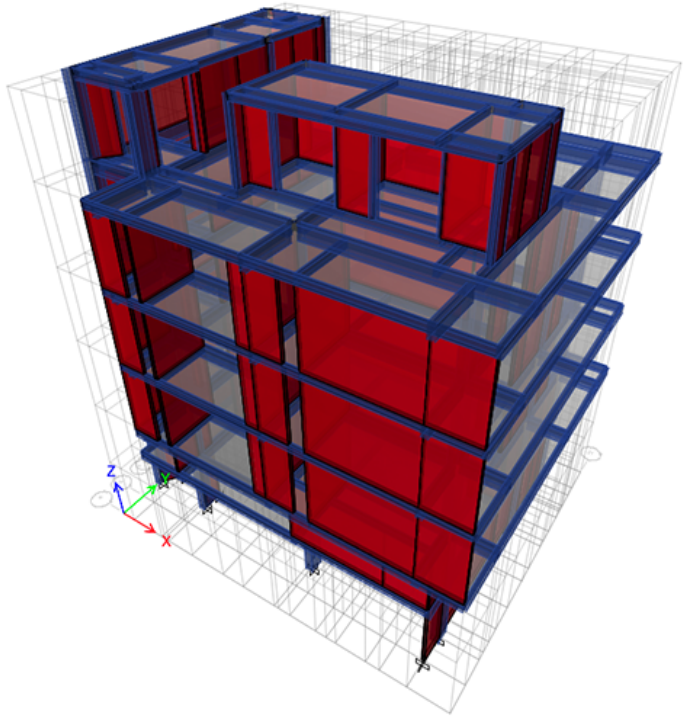

www.pse-puebla.com
/pse.puebla.mx
/company/pse-puebla

Cto. Juan Pablo II #1191
Col. Reforma Agua Azul
C.P. 72430 Puebla Pue.

Proyecto:
Edificio Tehuacán La Paz

Superficie:
1670 m2

Estructura:
Edificio de 6 niveles y 2 sótanos, Marcos Rígidos de Concreto

Ubicación: Calle Tehuacán #93, Col. La Paz, Puebla, Pue.

Estado:
En construcción

Arquitectura:
Arq. Juana Ericka Vargas



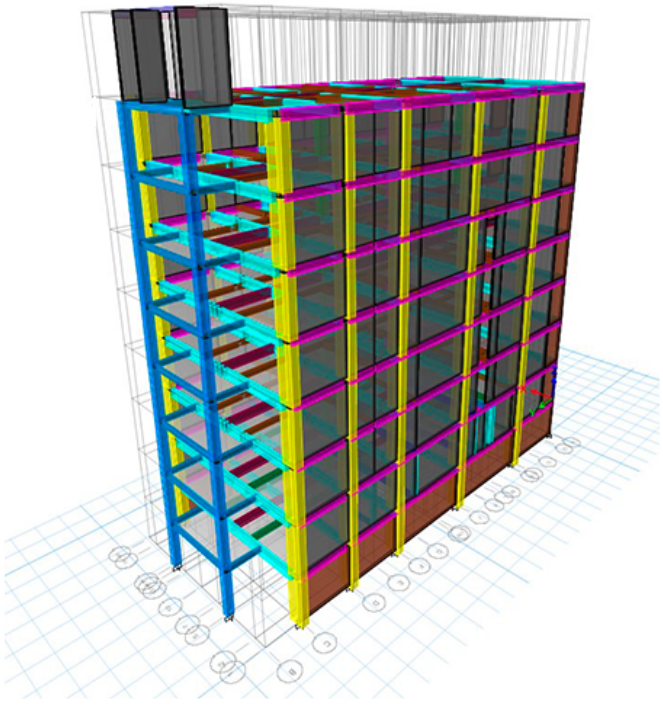

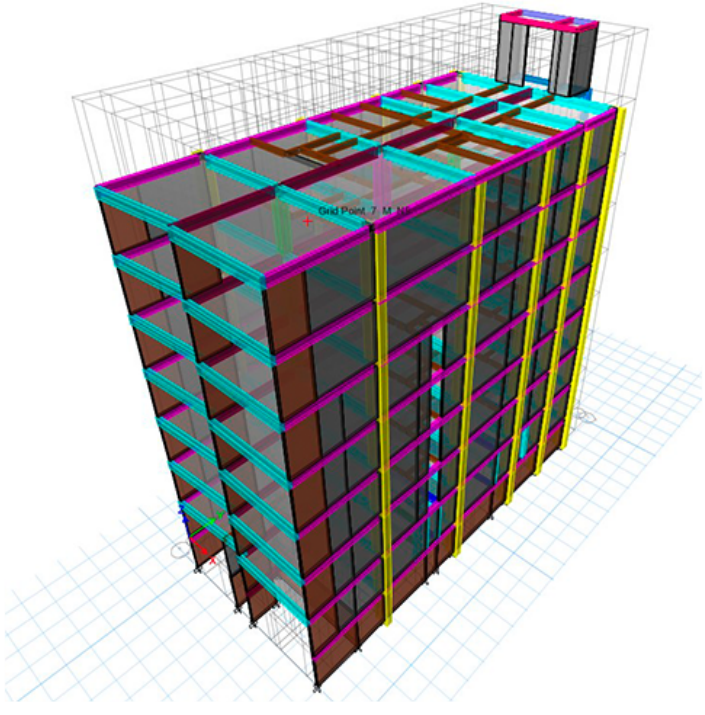

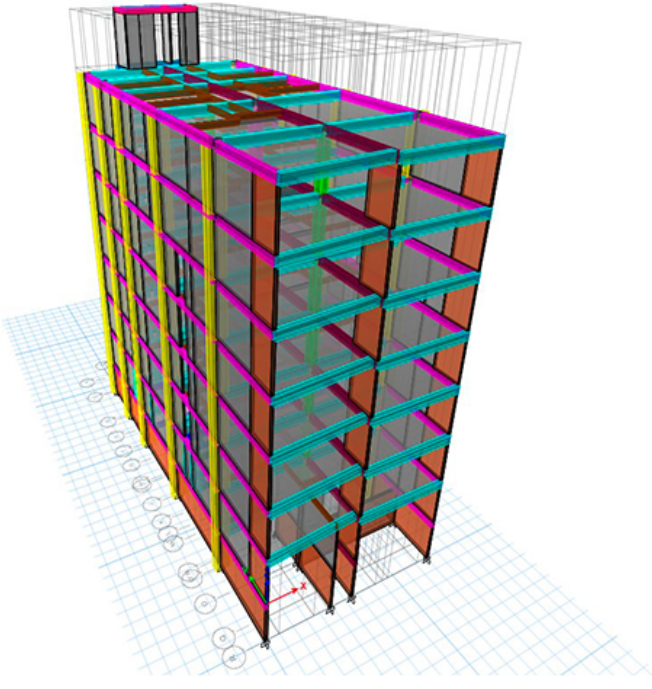

www.pse-puebla.com /pse.puebla.mx /company/pse-puebla

Cto. Juan Pablo II #1191
Col. Reforma Agua Azul
C.P. 72430 Puebla Pue.

Proyecto:
Edificio Titán

Superficie:
1601 m2

Estructura:
Marcos de Concreto reforzado y mamposteria confinada con refuerzo horizontal

Ubicación:
San Martín Texmelucan, Pue.

Estado:
En construcción

Arquitectura:
Arq. Juana Ericka Vargas

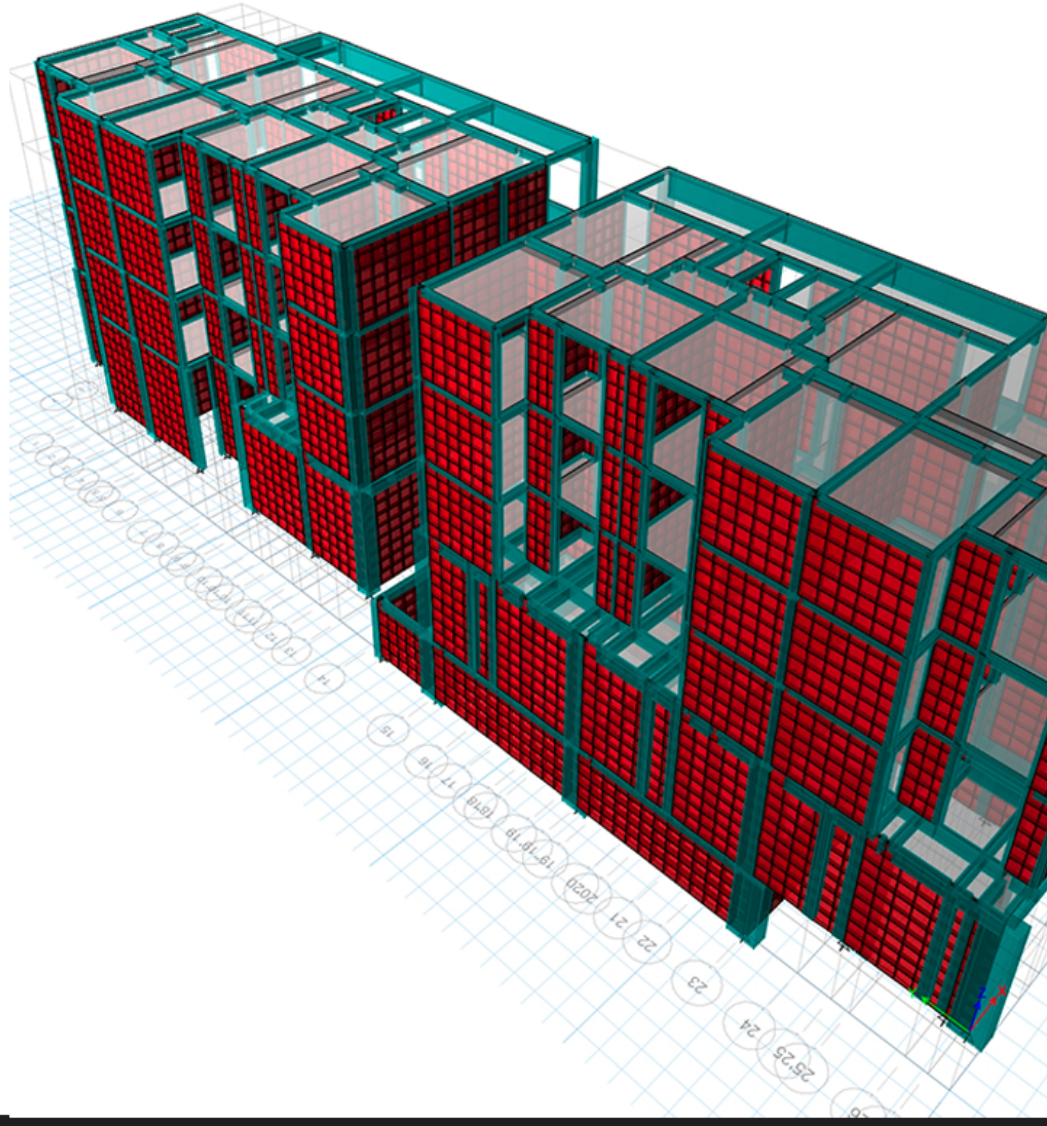

www.pse-puebla.com /pse.puebla.mx /company/pse-puebla

Cto. Juan Pablo II #1191
Col. Reforma Agua Azul
C.P. 72430 Puebla Pue.

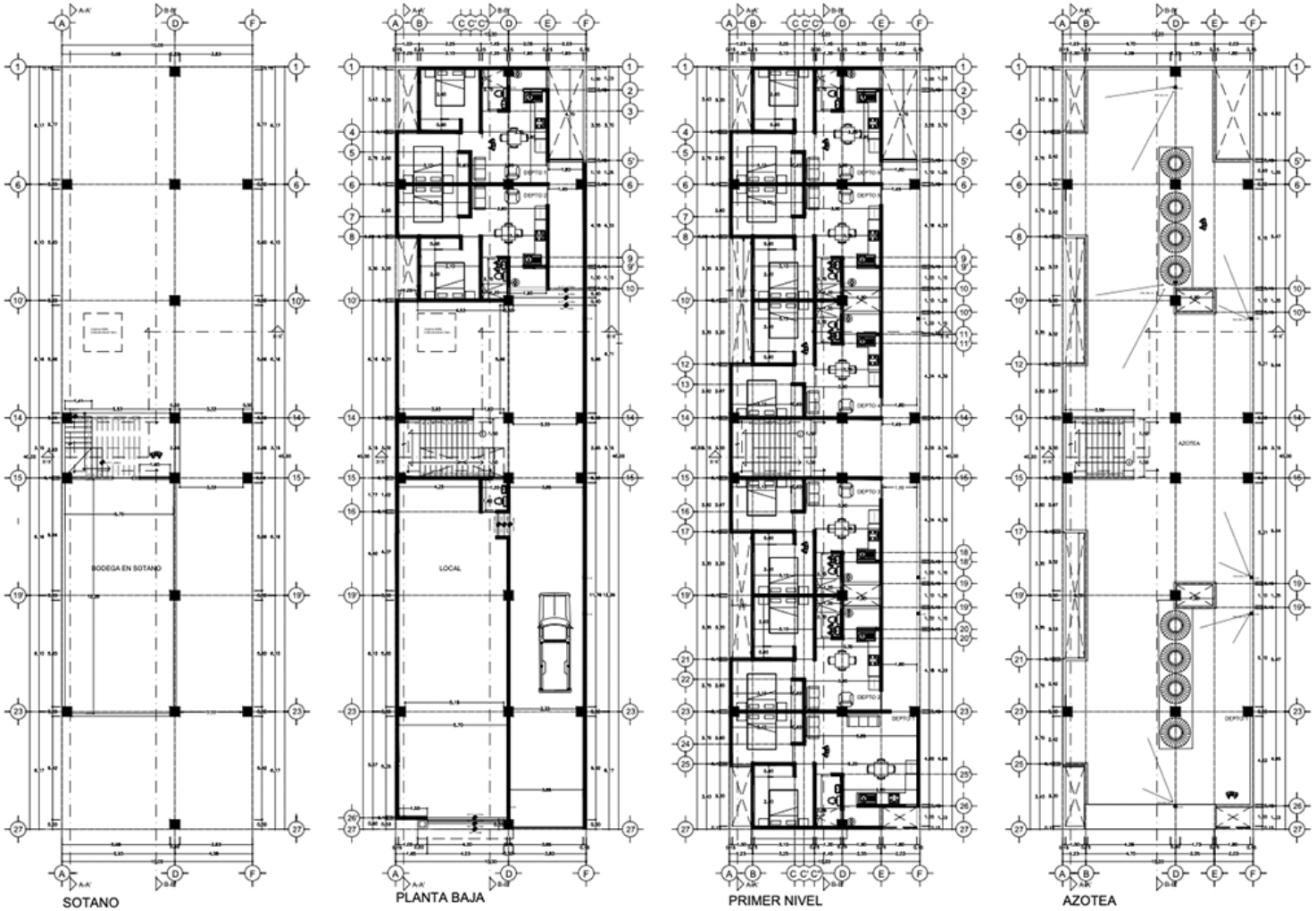

SOTANO PLANTA BAJA PRIMER NIVEL AZOTEA

www.pse-puebla.com /pse.puebla.mx /company/pse-puebla

Cto. Juan Pablo II #1191
Col. Reforma Agua Azul
C.P. 72430 Puebla Pue.

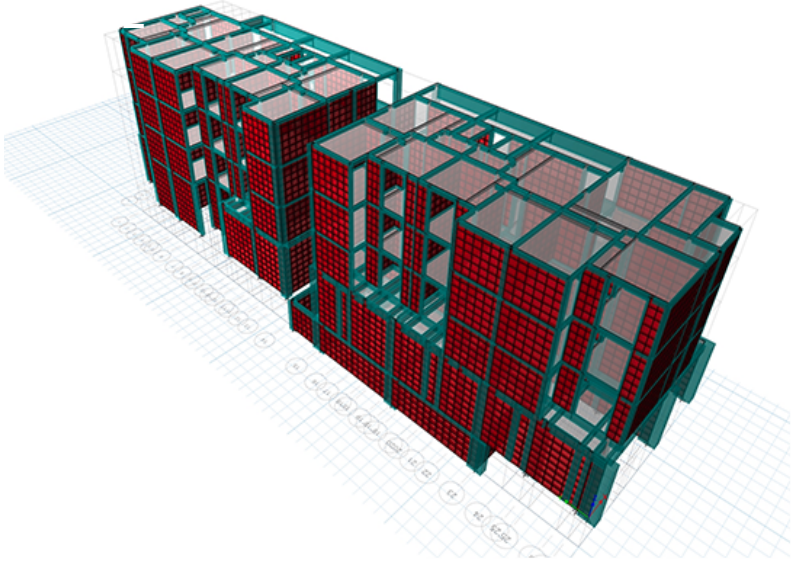

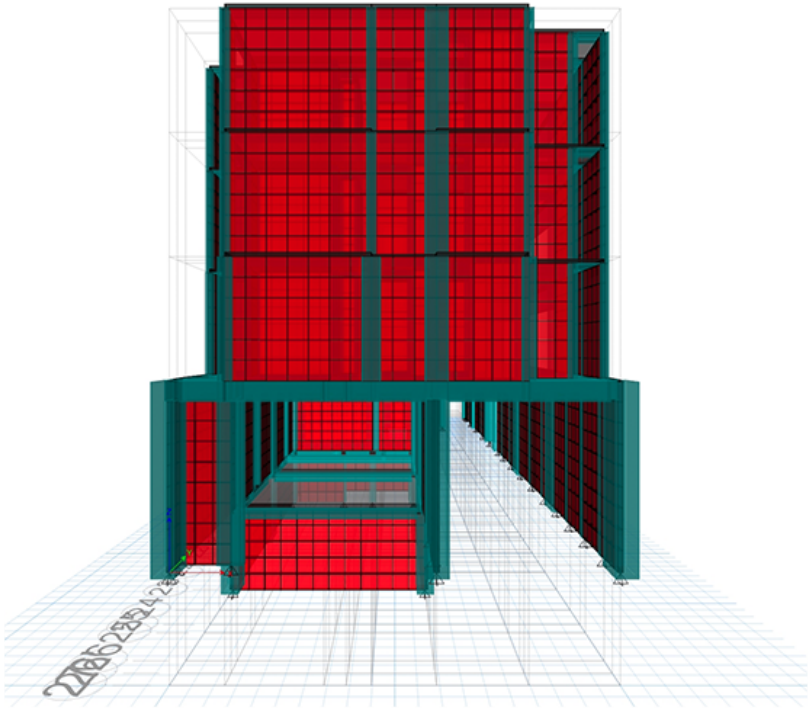

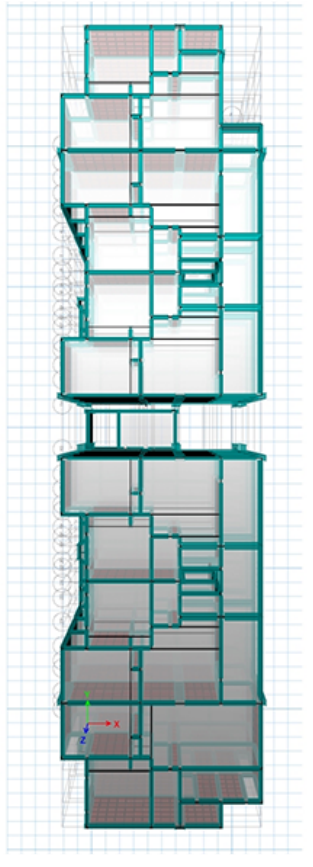

www.pse-puebla.com
/pse.puebla.mx
/company/pse-puebla

Cto. Juan Pablo II #1191
Col. Reforma Agua Azul
C.P. 72430 Puebla Pue.

Proyecto:
Edificio Etherea

Superficie:
779 m2

Estructura:
Marcos de Concreto reforzado y mamposteria confinada con refuerzo horizontal

Ubicación:
El tezal
Cabo San Lucas, BCS

Estado:
En construcción

Arquitectura:
Alter Studio



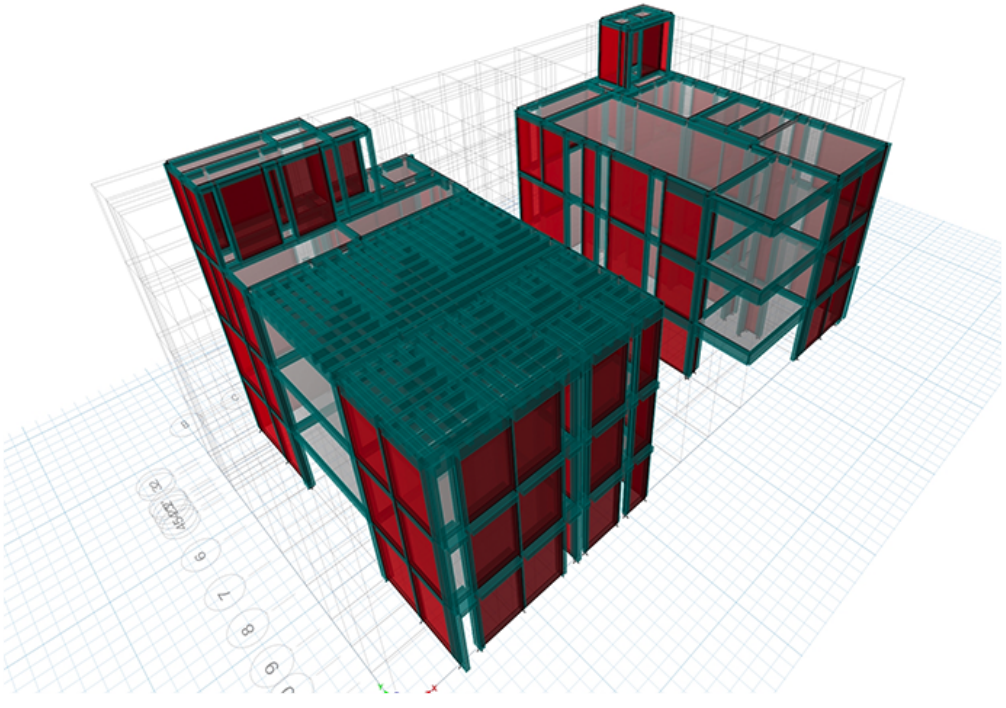

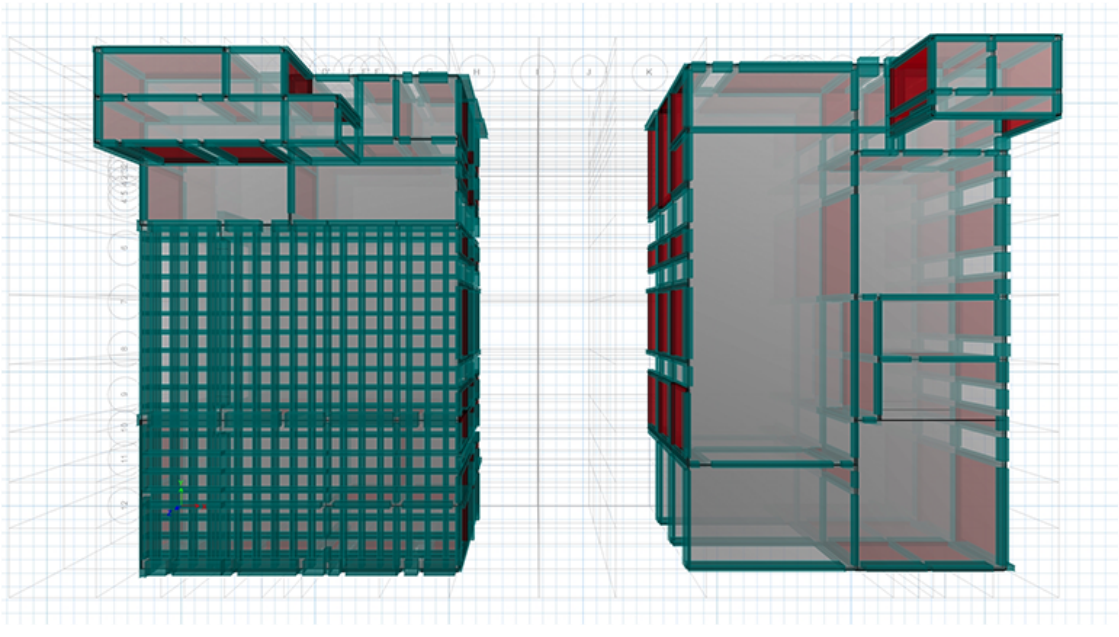

www.pse-puebla.com /pse.puebla.mx /company/pse-puebla

Cto. Juan Pablo II #1191
Col. Reforma Agua Azul
C.P. 72430 Puebla Pue.

Proyecto:
Glamping Pods

Superficie:
11 m2

Estructura:
Marcos de acero articulados en su base

Ubicación:
Diversas (Envíos a cualquier parte del mundo)

Estado:
En producción

Arquitectura:
No Mad Living



www.pse-puebla.com
/pse.puebla.mx
/company/pse-puebla

Cto. Juan Pablo II #1191
Col. Reforma Agua Azul
C.P. 72430 Puebla Pue.

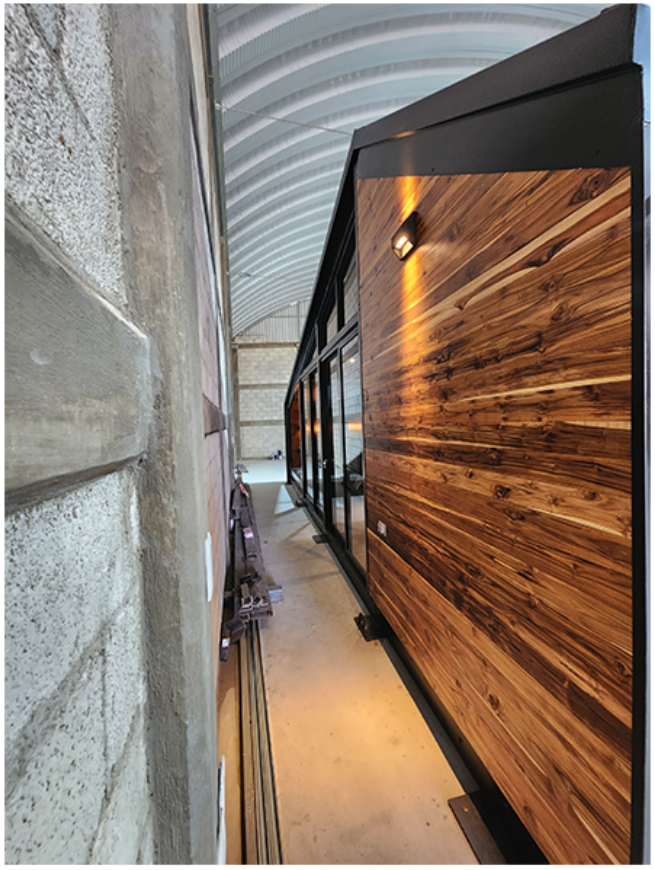





www.pse-puebla.com
/pse.puebla.mx
/company/pse-puebla

Cto. Juan Pablo II #1191
Col. Reforma Agua Azul
C.P. 72430 Puebla Pue.

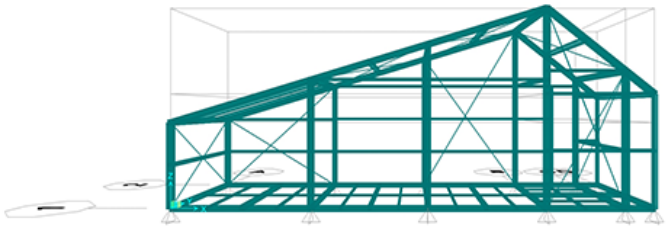

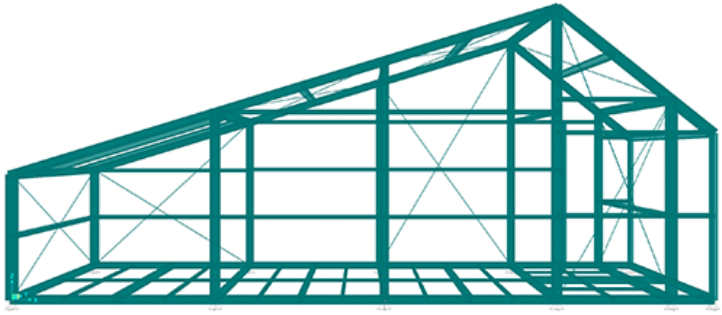

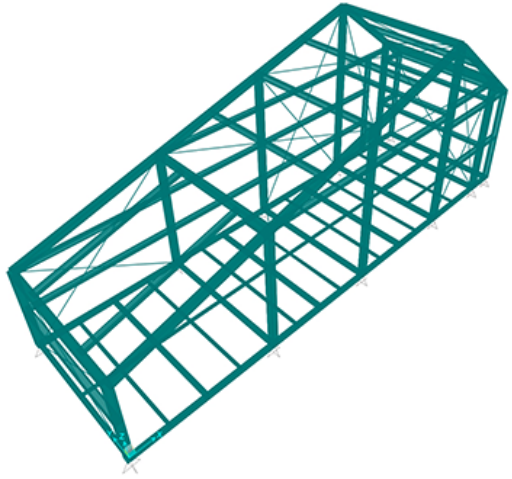

www.pse-puebla.com /pse.puebla.mx /company/pse-puebla

Cto. Juan Pablo II #1191
Col. Reforma Agua Azul
C.P. 72430 Puebla Pue.

Proyecto:
Cementera - Mar23

Superficie:
378 m2

Estructura:
Muros de carga de tabique de alta resistencia

Ubicación:
Fraccionamiento Antigua Cementera
Puebla, Pue.

Estado:
En construcción

Arquitectura:
TARM Taller de Arquitectura



www.pse-puebla.com /pse.puebla.mx /company/pse-puebla

Cto. Juan Pablo II #1191
Col. Reforma Agua Azul
C.P. 72430 Puebla Pue.

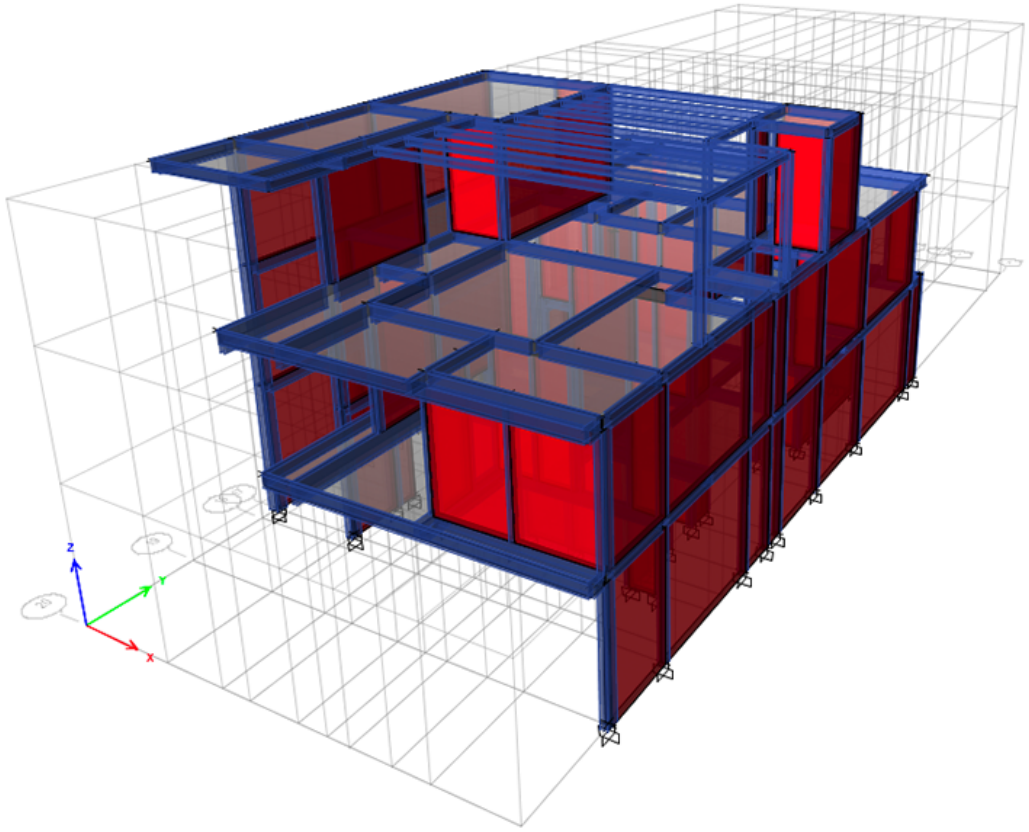

www.pse-puebla.com
/pse.puebla.mx
/company/pse-puebla

Cto. Juan Pablo II #1191
Col. Reforma Agua Azul
C.P. 72430 Puebla Pue.

Proyecto:
Pomorie 12&14

Superficie:
662.00 m2

Estructura:
Muros de carga de tabique de alta resistencia.

Ubicación:
Parque Sofía, Lomas de Angelópolis, Puebla.

Estado:
En construcción

Arquitectura:
Arq. Alain Olivier



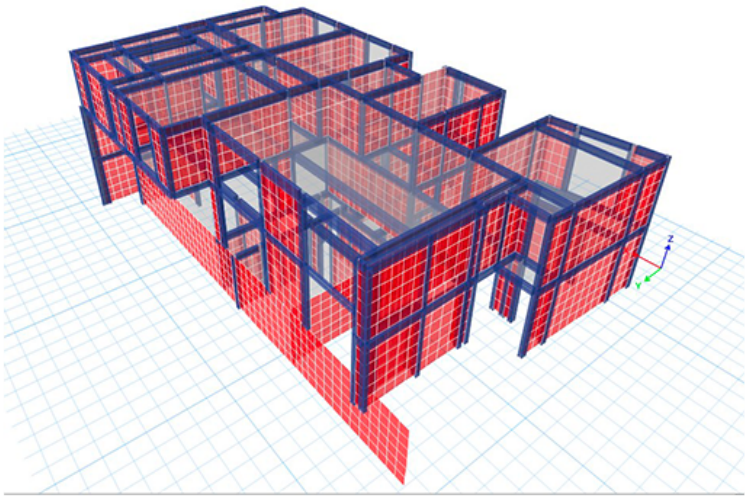

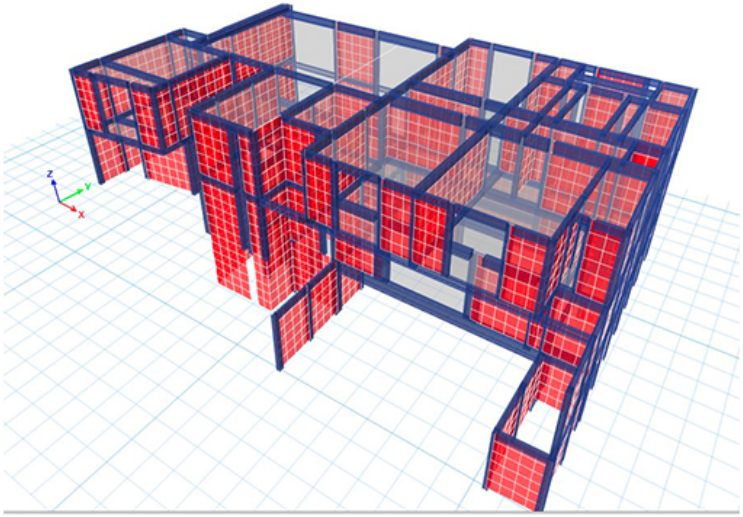

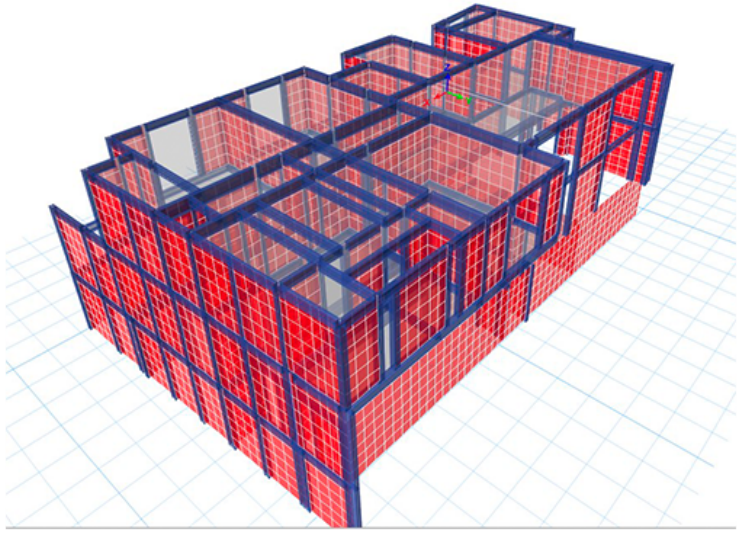

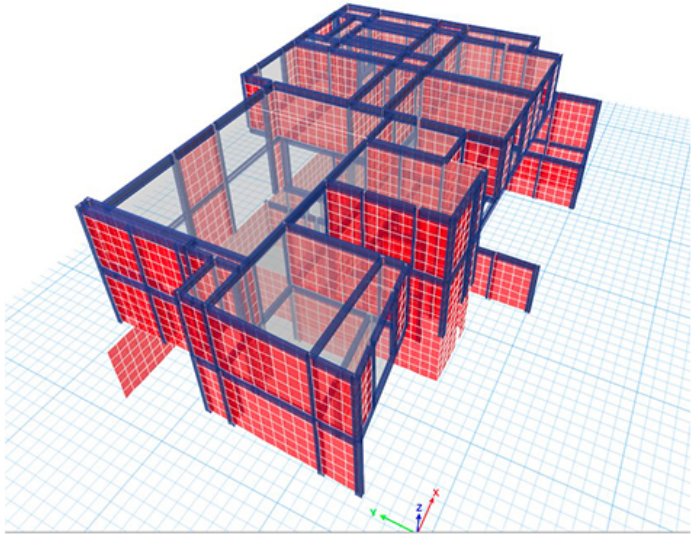

www.pse-puebla.com /pse.puebla.mx /company/pse-puebla

Cto. Juan Pablo II #1191
Col. Reforma Agua Azul
C.P. 72430 Puebla Pue.









www.pse-puebla.com /pse.puebla.mx /company/pse-puebla

Cto. Juan Pablo II #1191
Col. Reforma Agua Azul
C.P. 72430 Puebla Pue.

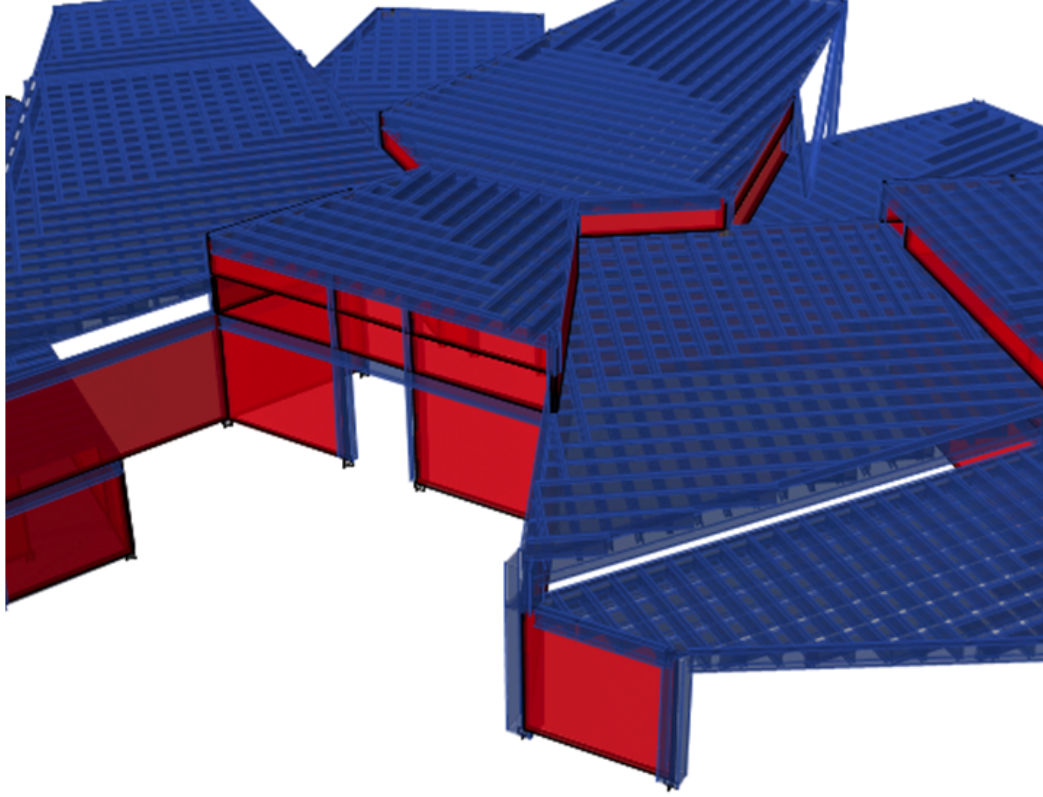

Proyecto:
Palenque Huatulco

Superficie:
772.42 m2

Estructura:
Muros de carga con sistema de losa reticular

Ubicación:
Santa María Huatulco, Oaxaca

Estado:
En construcción

Arquitectura:
Arq. Antonio Ortega

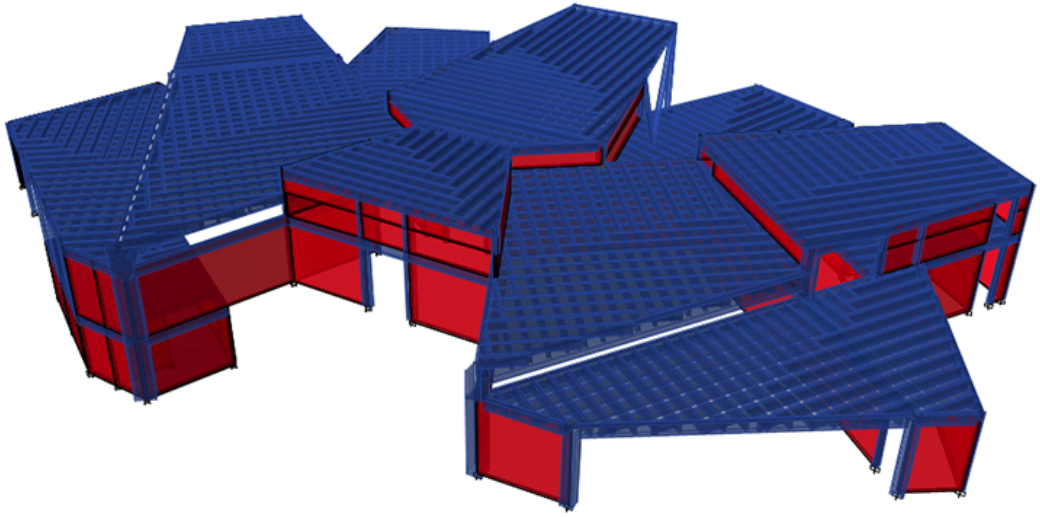

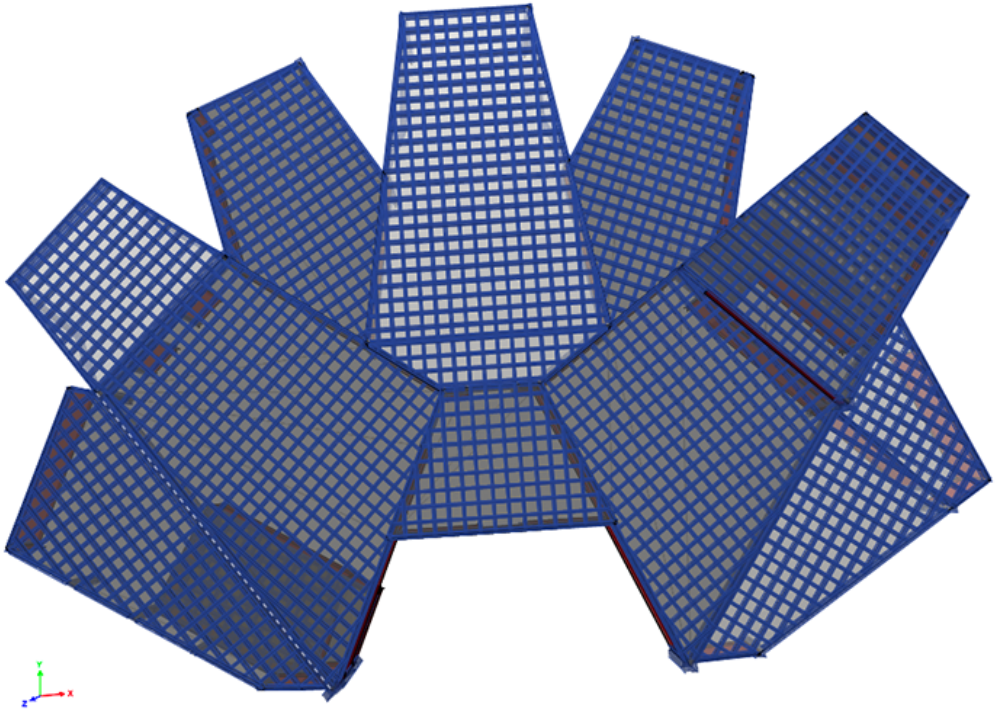

www.pse-puebla.com /pse.puebla.mx /company/pse-puebla

Cto. Juan Pablo II #1191
Col. Reforma Agua Azul
C.P. 72430 Puebla Pue.

Proyecto:
Casa Chilpancingo

Superficie:
367.00 m2

Estructura:
Muros de carga de mampostería confinada

Ubicación:
Chilpancingo, Gro.

Estado:
En construcción

Arquitectura:
Arq. Luis Domínguez



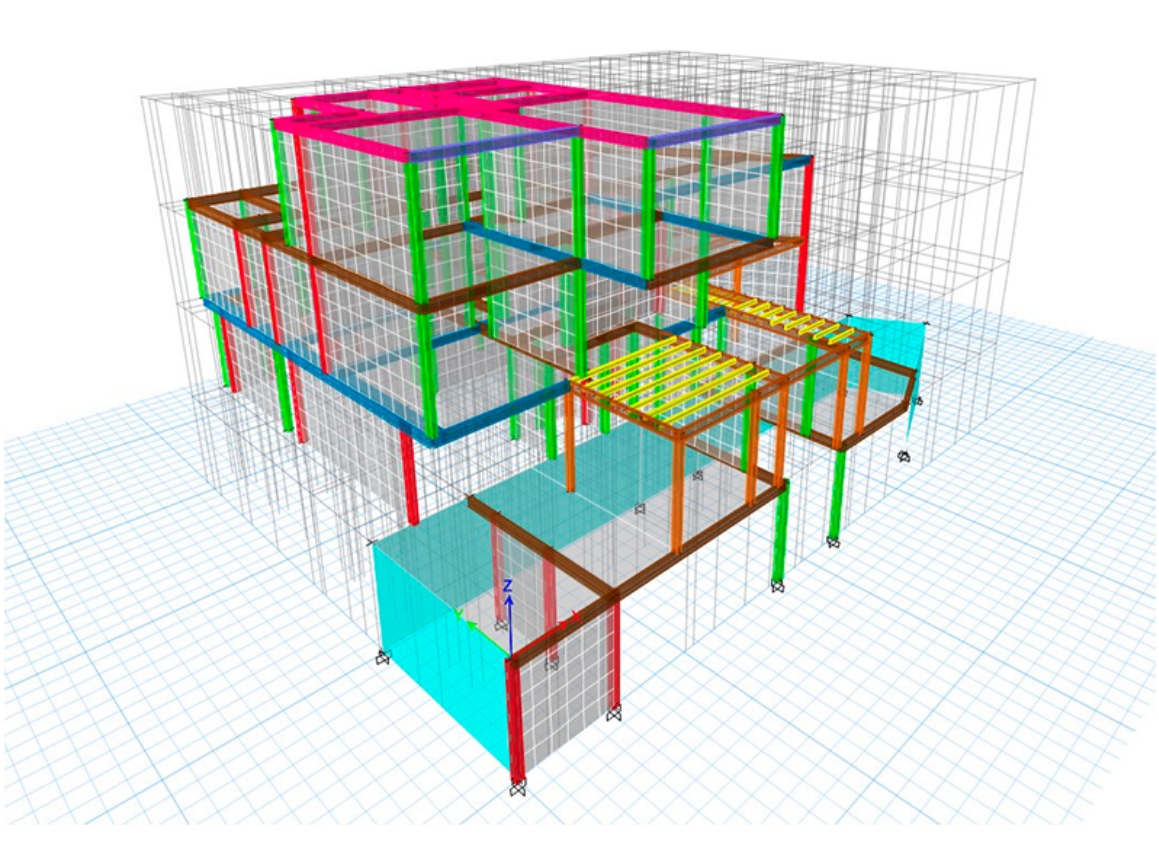

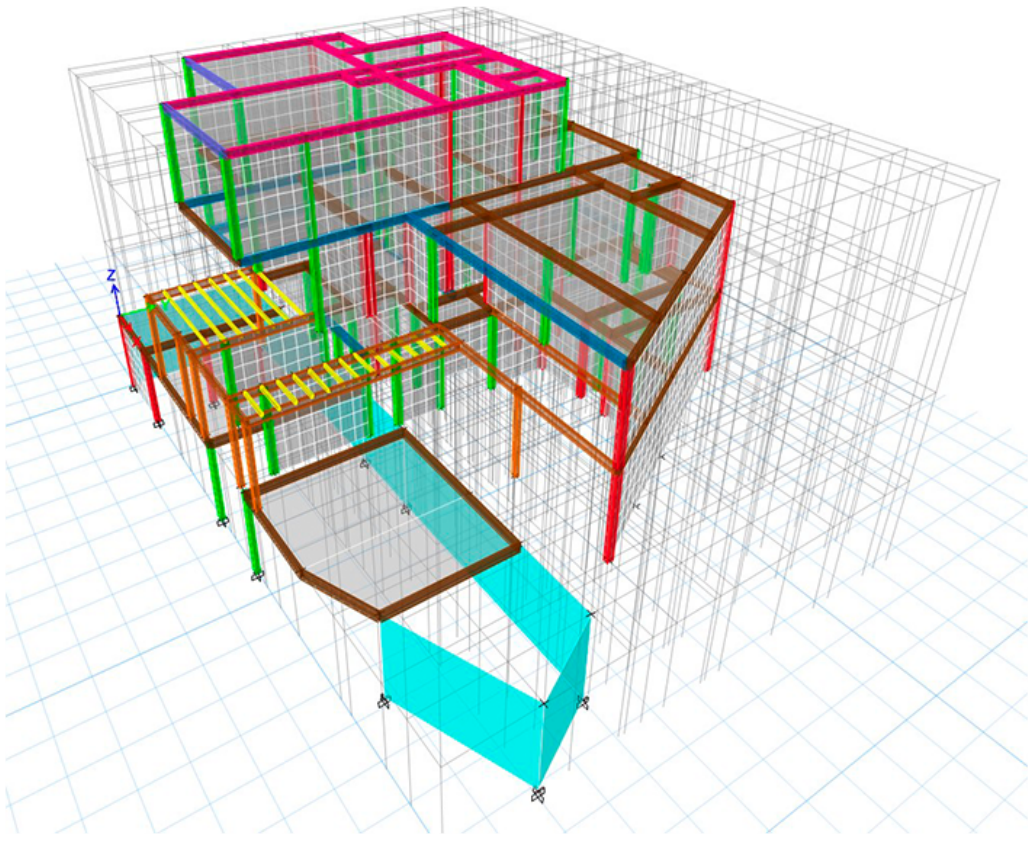

www.pse-puebla.com /pse.puebla.mx /company/pse-puebla

Cto. Juan Pablo II #1191
Col. Reforma Agua Azul
C.P. 72430 Puebla Pue.





www.pse-puebla.com /pse.puebla.mx /company/pse-puebla

Cto. Juan Pablo II #1191
Col. Reforma Agua Azul
C.P. 72430 Puebla Pue.

Proyecto:
Departamentos y locales comerciales

Superficie:
530 m2

Estructura:
Marcos de concreto reforzado y muros de mamposteria confinada

Ubicación:
Covadonga, Tlaxcala

Estado:
En construcción

Arquitectura:
Arq. Moises Vargas

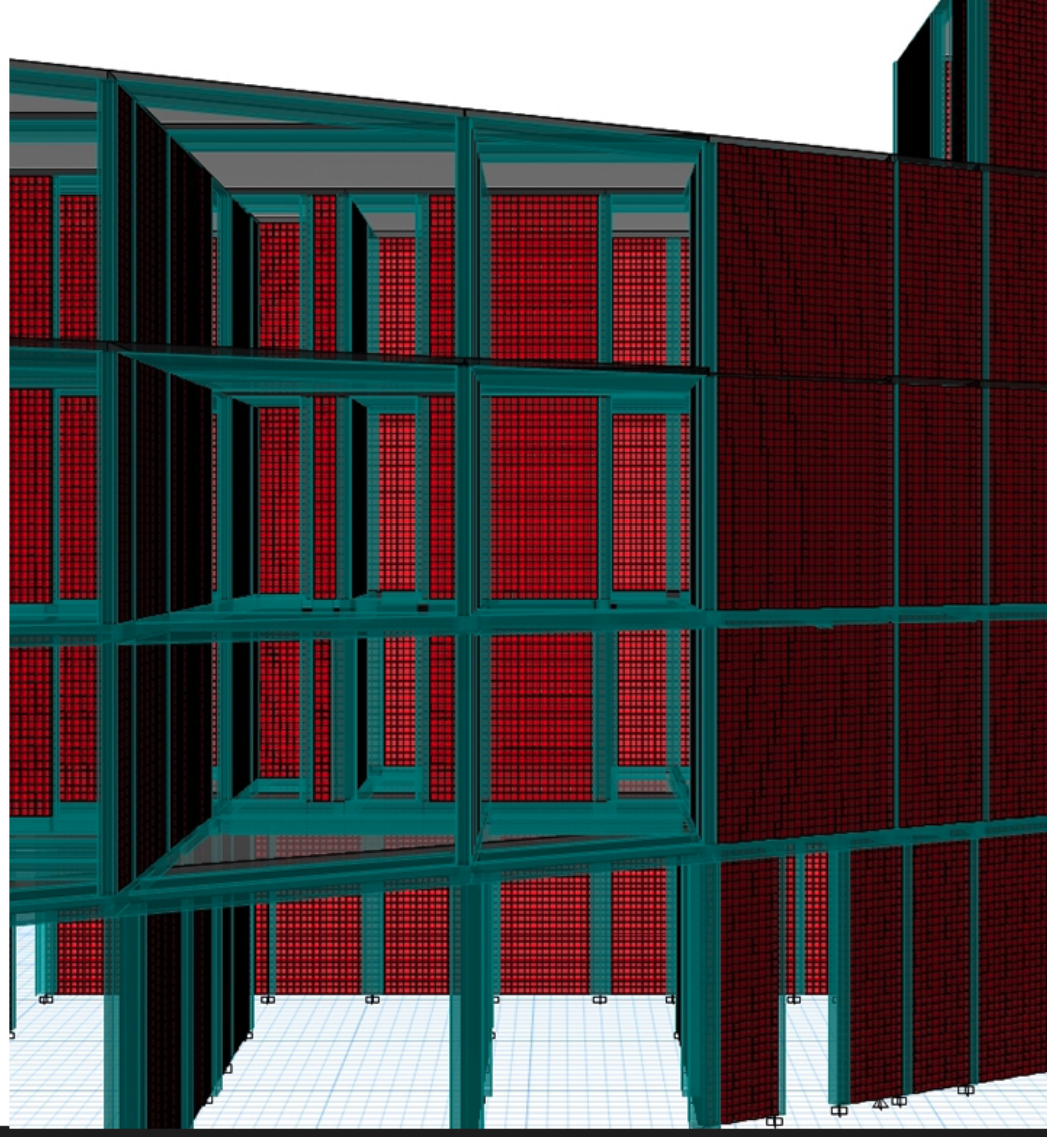

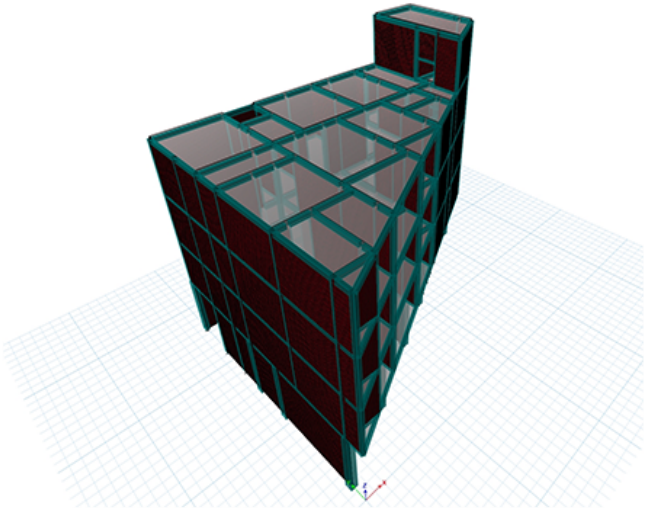

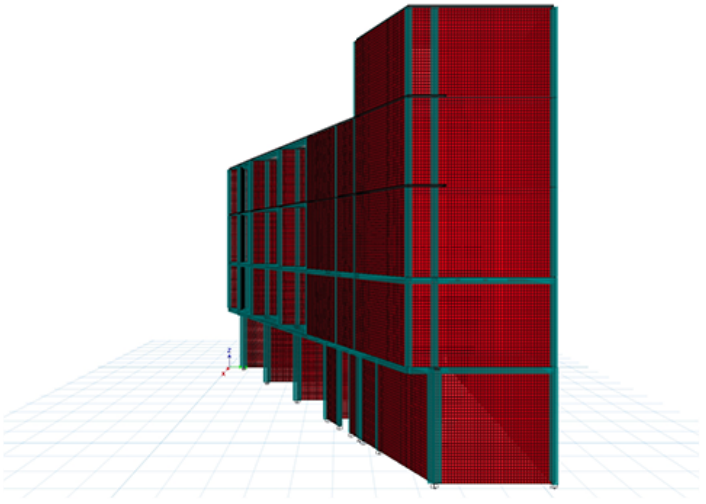

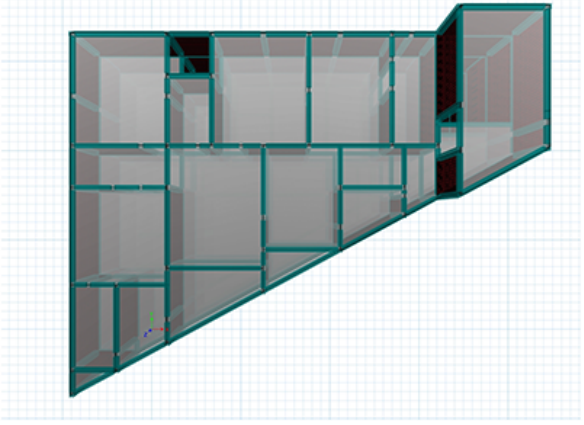

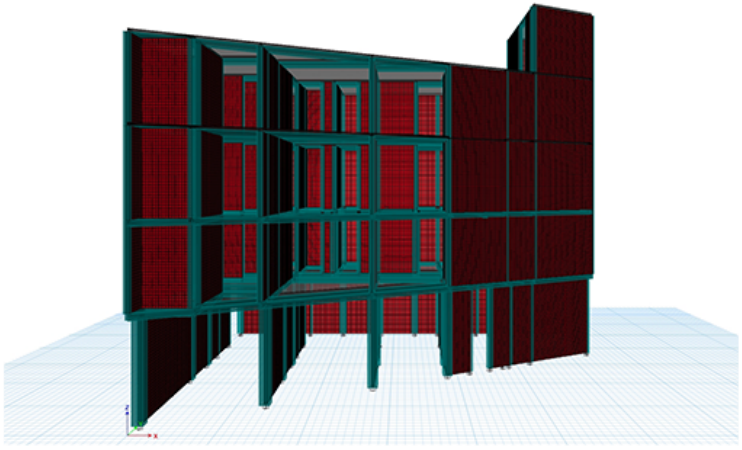

www.pse-puebla.com
/pse.puebla.mx
/company/pse-puebla

Cto. Juan Pablo II #1191
Col. Reforma Agua Azul
C.P. 72430 Puebla Pue.

Proyecto:
Carintia 19

Superficie:
523.54 m2

Estructura:
Muros de carga de mampostería confinada

Ubicación:
Fracc. Parque Viena, Lomas de Angelópolis, San Andrés Cholula, Pue.

Estado:
En construcción

Arquitectura:
Borja Arquitectos



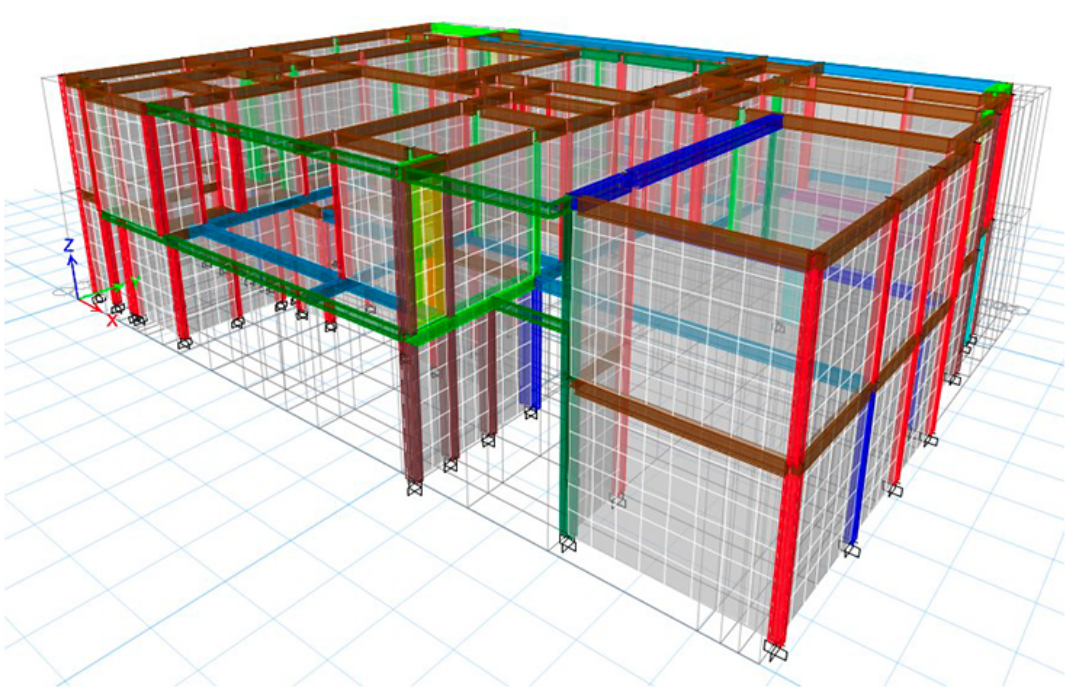

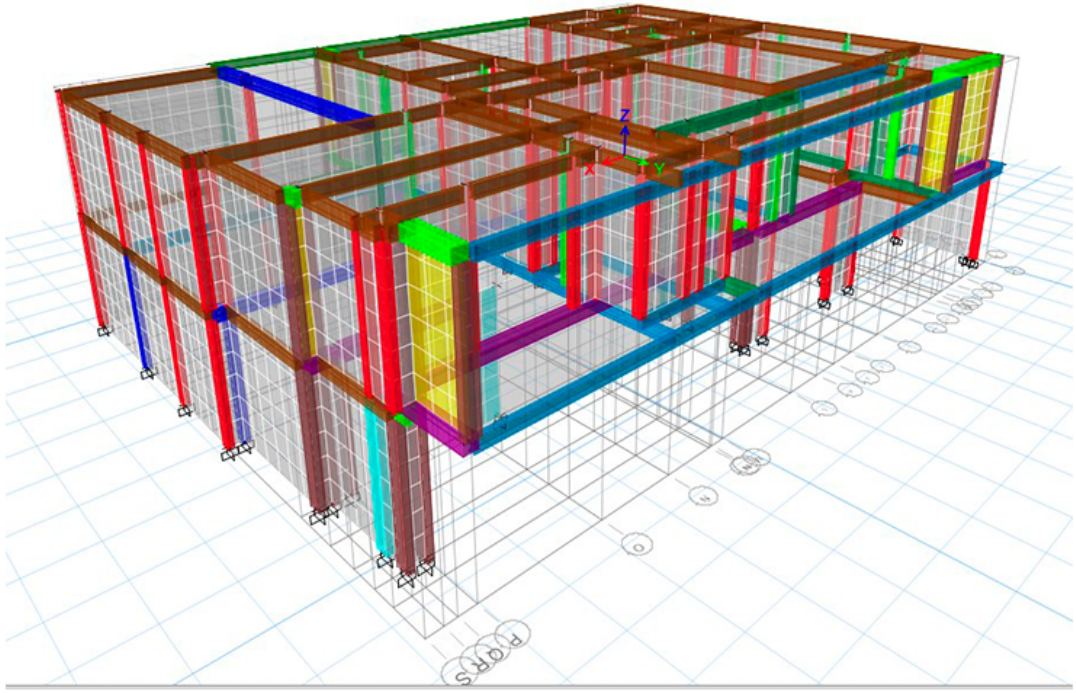

www.pse-puebla.com
/pse.puebla.mx
/company/pse-puebla

Cto. Juan Pablo II #1191
Col. Reforma Agua Azul
C.P. 72430 Puebla Pue.









www.pse-puebla.com
/pse.puebla.mx
/company/pse-puebla

Cto. Juan Pablo II #1191
Col. Reforma Agua Azul
C.P. 72430 Puebla Pue.

Proyecto:
Departamentos Alseseca

Superficie:
622 m2

Estructura:
Marcos de concreto reforzado y muros de mamposteria confinada

Ubicación:
Alseseca, Puebla

Estado:
En construcción

Arquitectura:
ARSSA Arquitectos



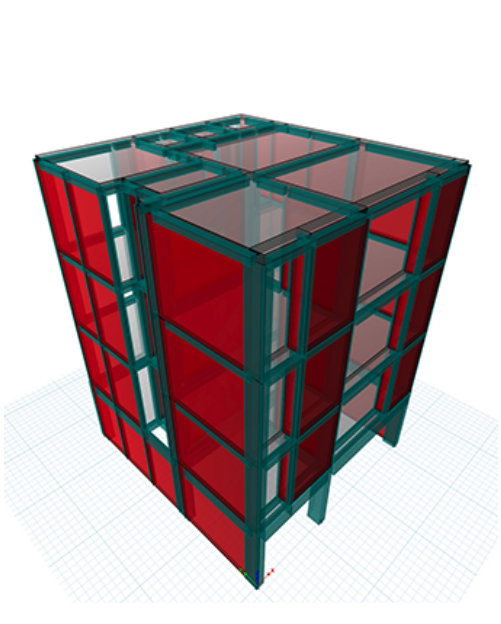

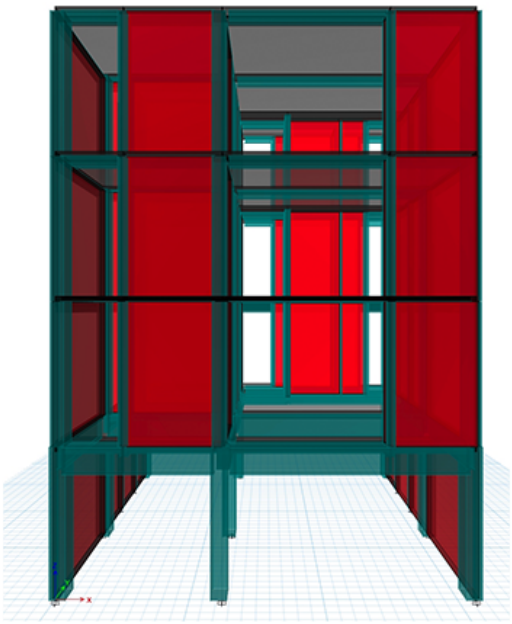

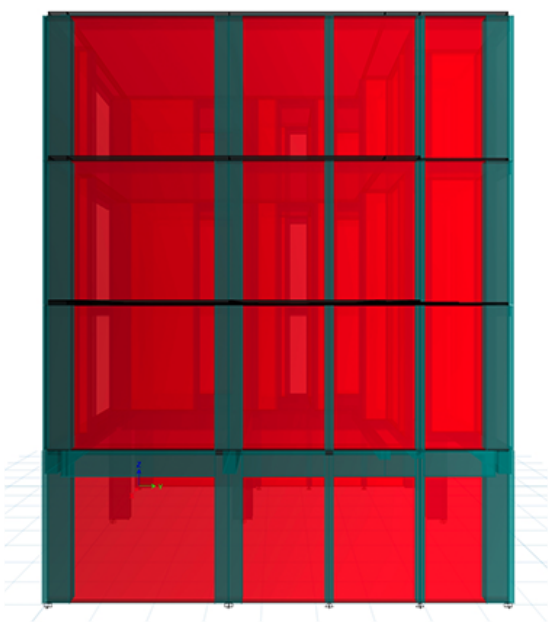

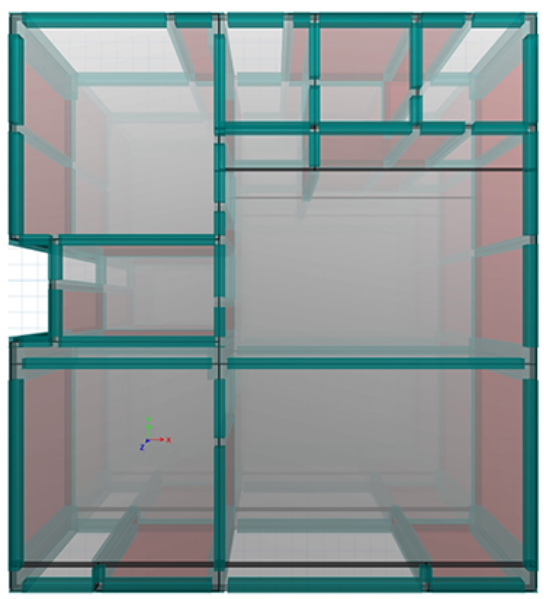

www.pse-puebla.com /pse.puebla.mx /company/pse-puebla

Cto. Juan Pablo II #1191
Col. Reforma Agua Azul
C.P. 72430 Puebla Pue.

Proyecto:
Arbbol (mirador)

Superficie:
50 m2

Estructura:
Pendulo invertido con elementos de acero estructural

Ubicación:
Yalcoba, Yucatan

Estado:
Construido

Arquitectura:
arq. Luis Jaime Dominguez



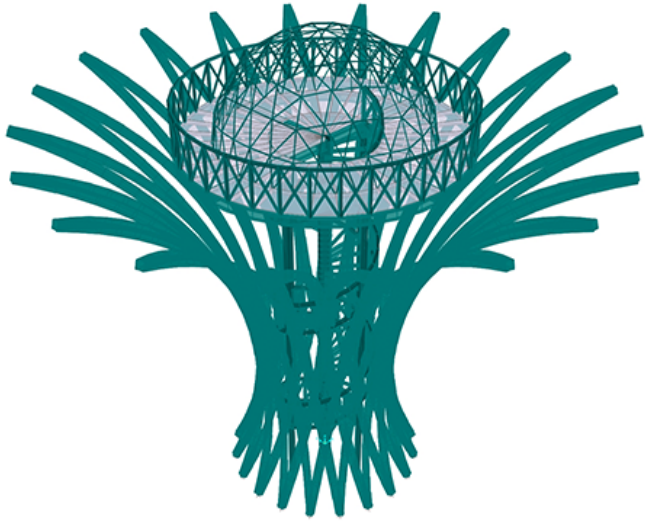

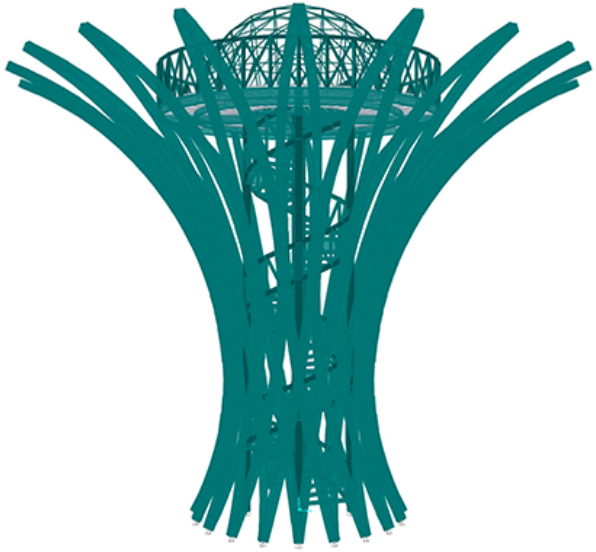

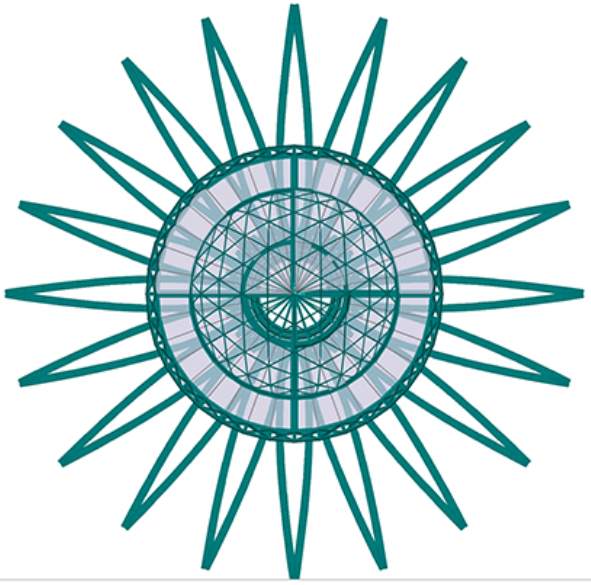

www.pse-puebla.com /pse.puebla.mx /company/pse-puebla

Cto. Juan Pablo II #1191
Col. Reforma Agua Azul
C.P. 72430 Puebla Pue.





www.pse-puebla.com /pse.puebla.mx /company/pse-puebla

Cto. Juan Pablo II #1191
Col. Reforma Agua Azul
C.P. 72430 Puebla Pue.