PSE

PROJECTS AND STRUCTURAL ENGINEERING

Portafolio de Obras

www.pse-puebla.com

/pse.puebla.mx

/company/pse-puebla

Cto. Juan Pablo II #1191
Col. Reforma Agua Azul
C.P. 72430 Puebla Pue.

ZAVALETA

CASA DE 339 M2 DE CONSTRUCCIÓN

ESTRUCTURA: 2 NIVELES CON SÓTANO.

ESTATUS: TERMINADA

UBICACIÓN: JARDINES DE ZAVALETA, PUE

AÑO: 2018

ALCANCE: PROYECTO ESTRUCTURAL Y CONSTRUCCIÓN.



1.1

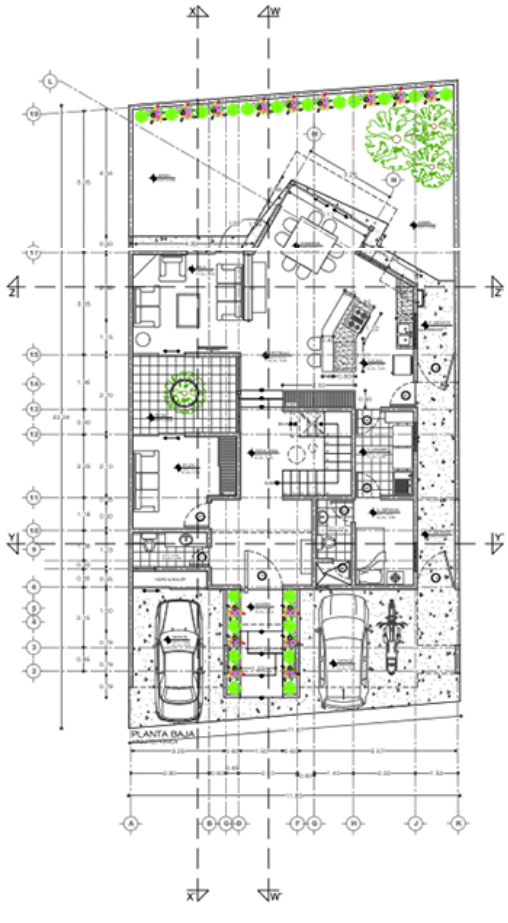

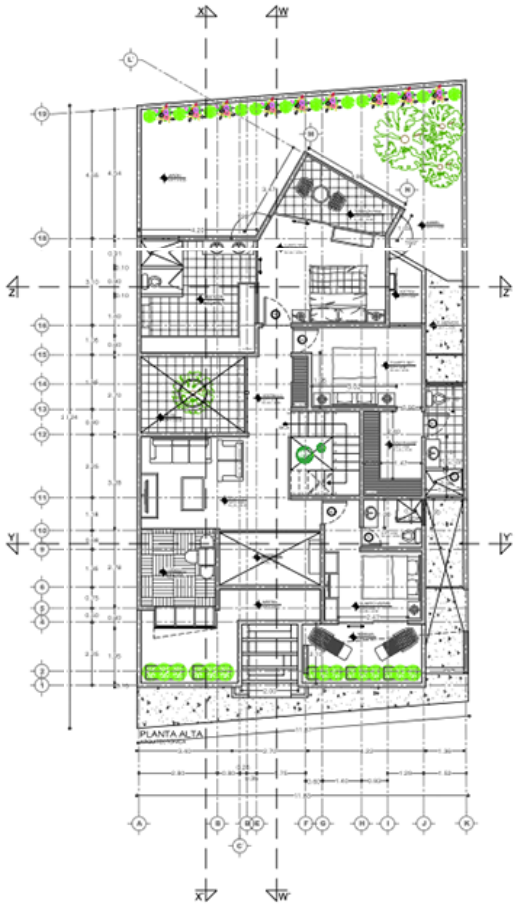

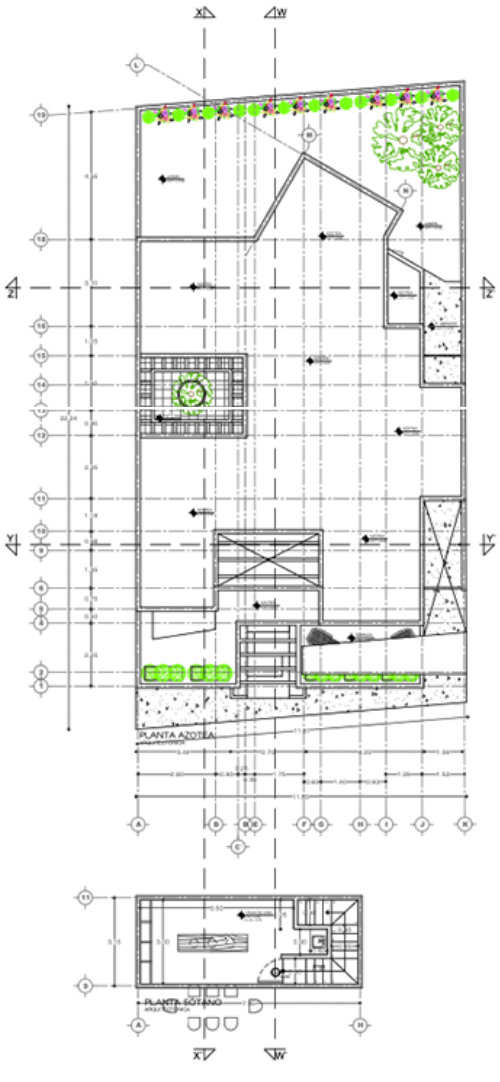

www.pse-puebla.com
/pse.puebla.mx
/company/pse-puebla

Cto. Juan Pablo II #1191
Col. Reforma Agua Azul
C.P. 72430 Puebla Pue.




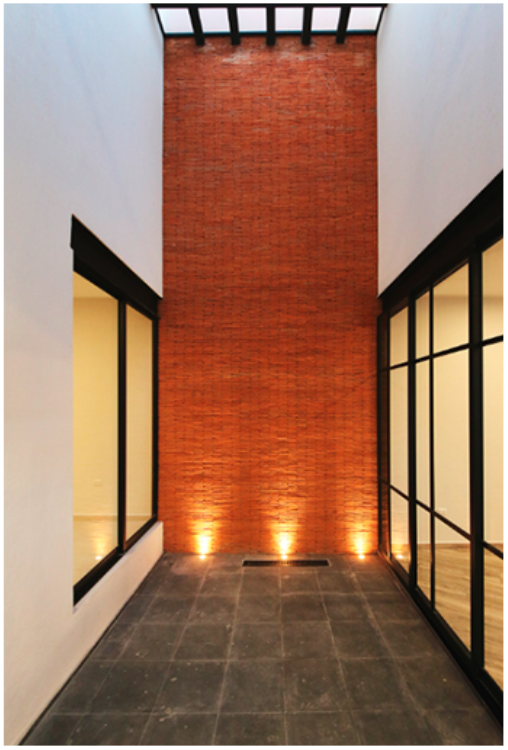

www.pse-puebla.com
/pse.puebla.mx
/company/pse-puebla

Cto. Juan Pablo II #1191
Col. Reforma Agua Azul
C.P. 72430 Puebla Pue.





www.pse-puebla.com /pse.puebla.mx /company/pse-puebla

Cto. Juan Pablo II #1191
Col. Reforma Agua Azul
C.P. 72430 Puebla Pue.

ESCONDIDA

CASA DE 485 M2 DE CONSTRUCCIÓN

ESTRUCTURA: 2 NIVELES.

ESTATUS: TERMINADA

UBICACIÓN: FRACC LA ESCONDIDA, PUE

AÑO: 2019

ALCANCE: PROYECTO ESTRUCTURAL Y CONSTRUCCIÓN.



www.pse-puebla.com /pse.puebla.mx /company/pse-puebla

Cto. Juan Pablo II #1191
Col. Reforma Agua Azul
C.P. 72430 Puebla Pue.

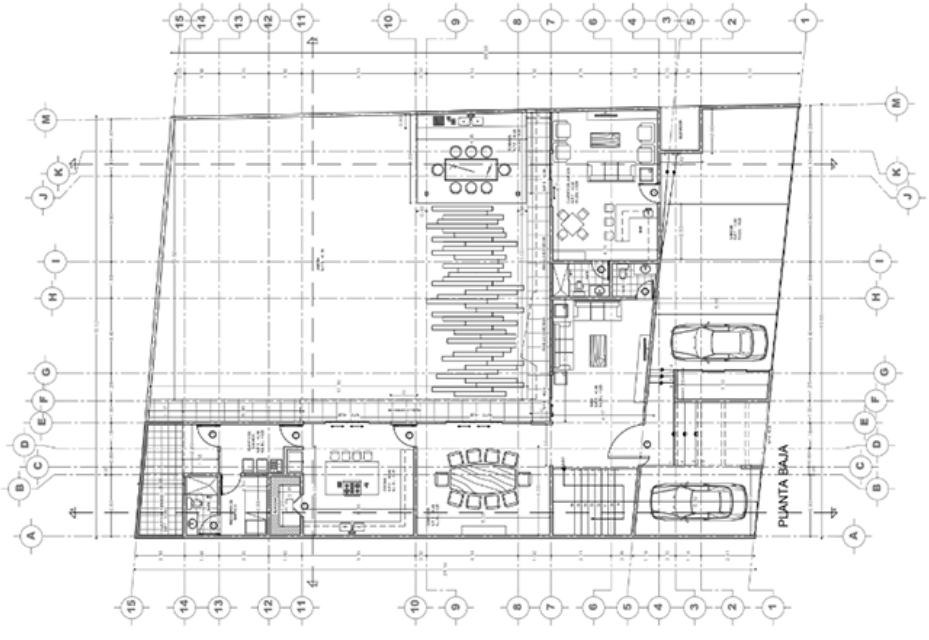

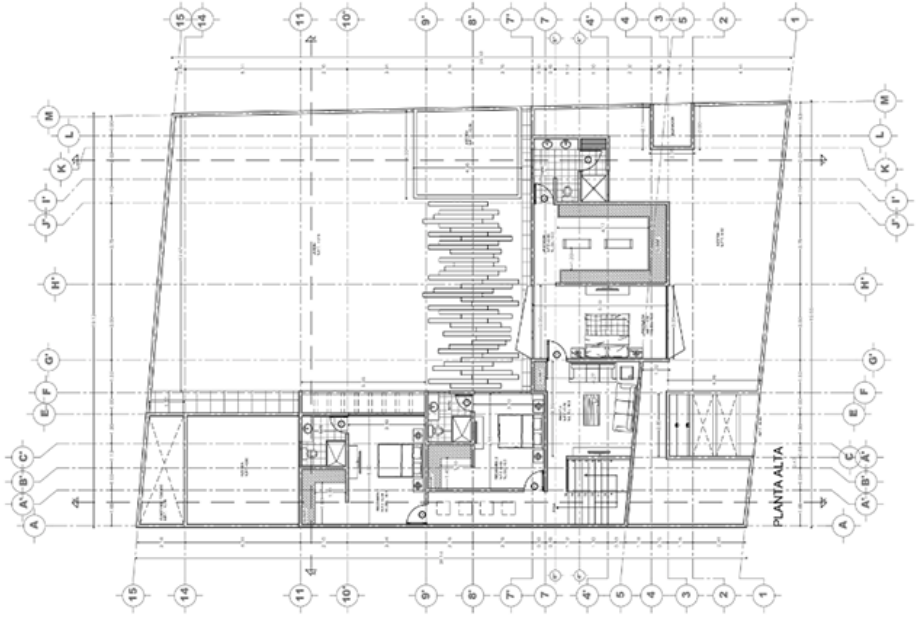

www.pse-puebla.com
/pse.puebla.mx
/company/pse-puebla

Cto. Juan Pablo II #1191
Col. Reforma Agua Azul
C.P. 72430 Puebla Pue.









www.pse-puebla.com
/pse.puebla.mx
/company/pse-puebla

Cto. Juan Pablo II #1191
Col. Reforma Agua Azul
C.P. 72430 Puebla Pue.





VILLA ENCANTADA

EDIFICIO DE 150 M2 DE CONSTRUCCIÓN

ESTRUCTURA: MARCOS DE ACERO, 4 NIVELES.

ESTATUS: TERMINADA

UBICACIÓN: VILLA ENCANTADA, PUE

AÑO: 2019

ALCANCE: PROYECTO ARQUITECTÓNICO, ESTRUCTURAL Y CONSTRUCCIÓN.



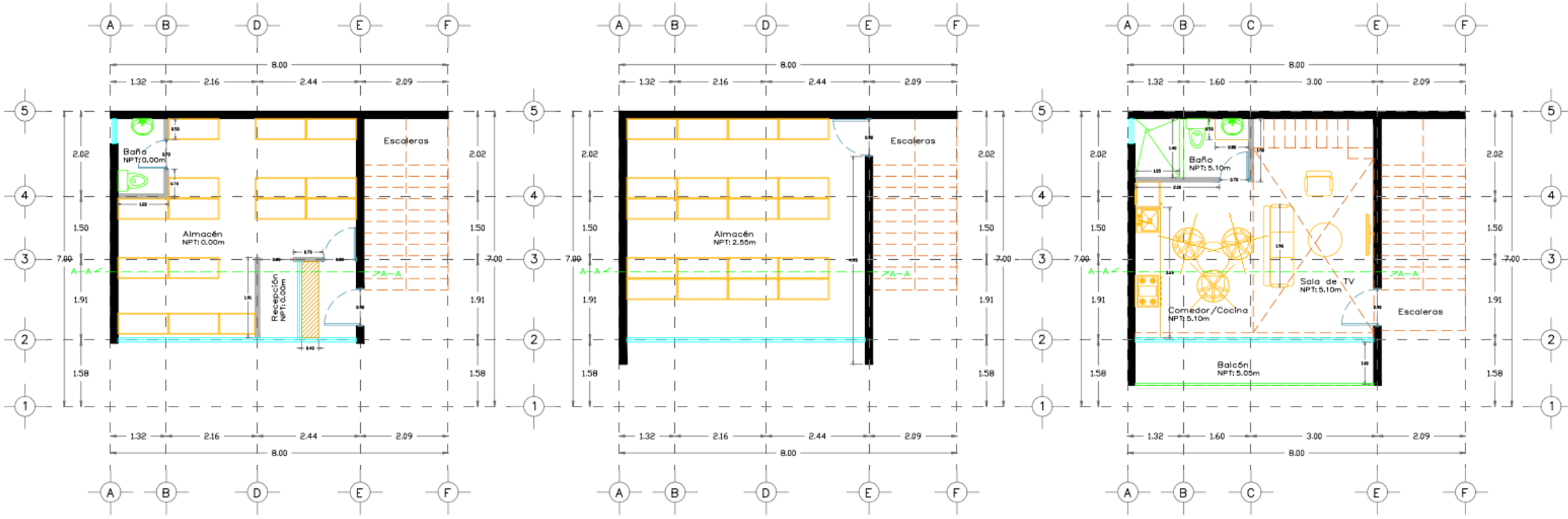

PLANTA BAJA ARQUITECTÓNICA
ACOT: METROS; ESC:1:50

PLANTA ARQUITECTÓNICA 1ER NIVEL
ACOT: METROS; ESC:1:50

PLANTA ARQUITECTÓNICA 2DO NIVEL
ACOT: METROS; ESC:1:50

www.pse-puebla.com
/pse.puebla.mx
/company/pse-puebla

Cto. Juan Pablo II #1191
Col. Reforma Agua Azul
C.P. 72430 Puebla Pue.




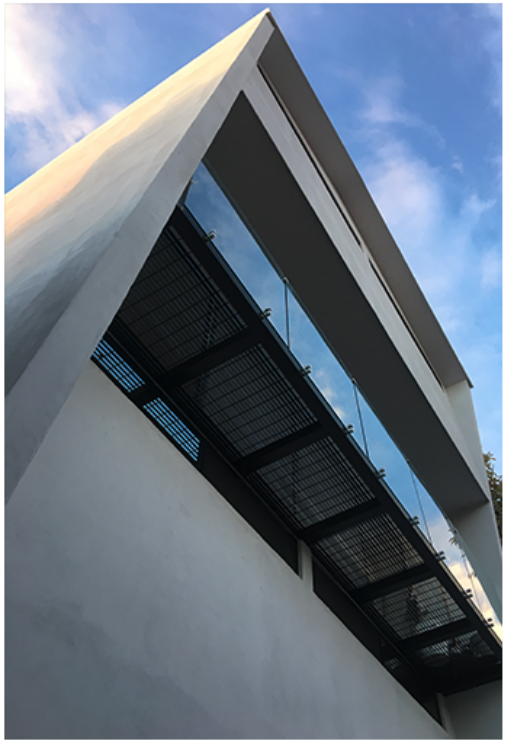

www.pse-puebla.com
/pse.puebla.mx
/company/pse-puebla

Cto. Juan Pablo II #1191
Col. Reforma Agua Azul
C.P. 72430 Puebla Pue.

ISLA BLANCA

CASA DE 415 M2 DE CONSTRUCCIÓN

ESTRUCTURA: 2 NIVELES CON SÓTANO.

ESTATUS: TERMINADA

UBICACIÓN: CLUSTER ISLA BLANCA, LOMAS DE ANGELÓPOLIS

AÑO: 2020

ALCANCE: PROYECTO ESTRUCTURAL Y CONSTRUCCIÓN.



4.1

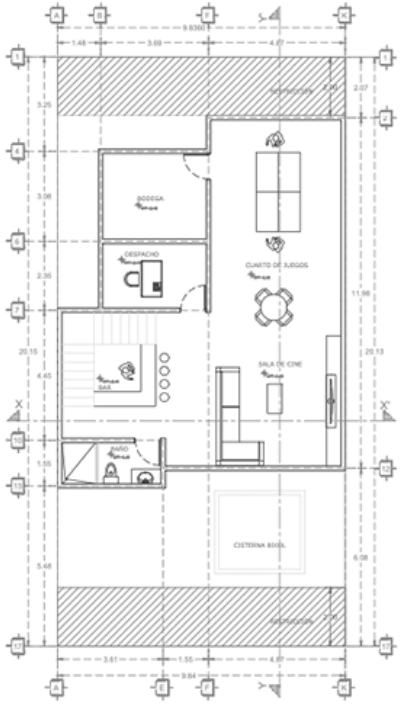

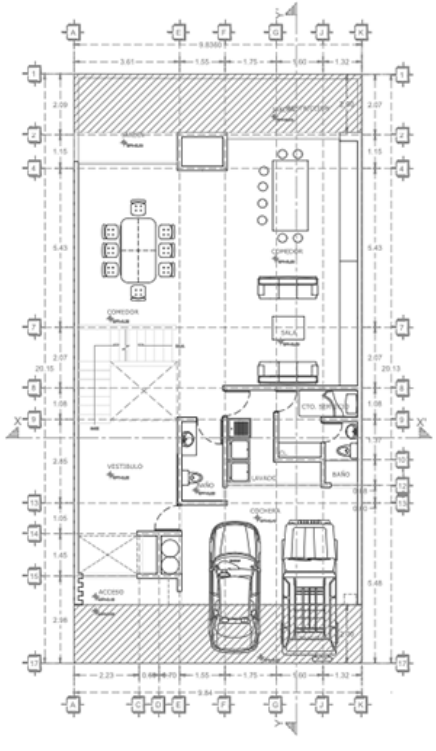

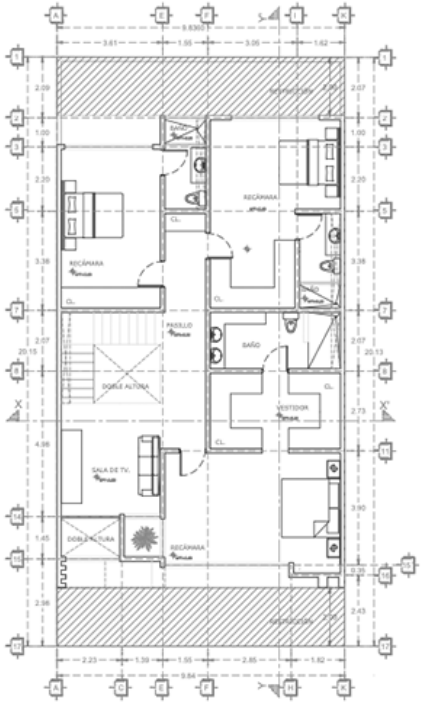

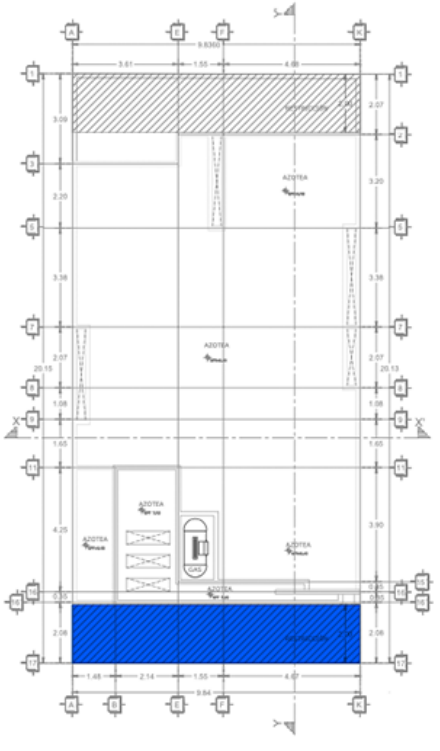

www.pse-puebla.com

/pse.puebla.mx

/company/pse-puebla

Cto. Juan Pablo II #1191
Col. Reforma Agua Azul
C.P. 72430 Puebla Pue.

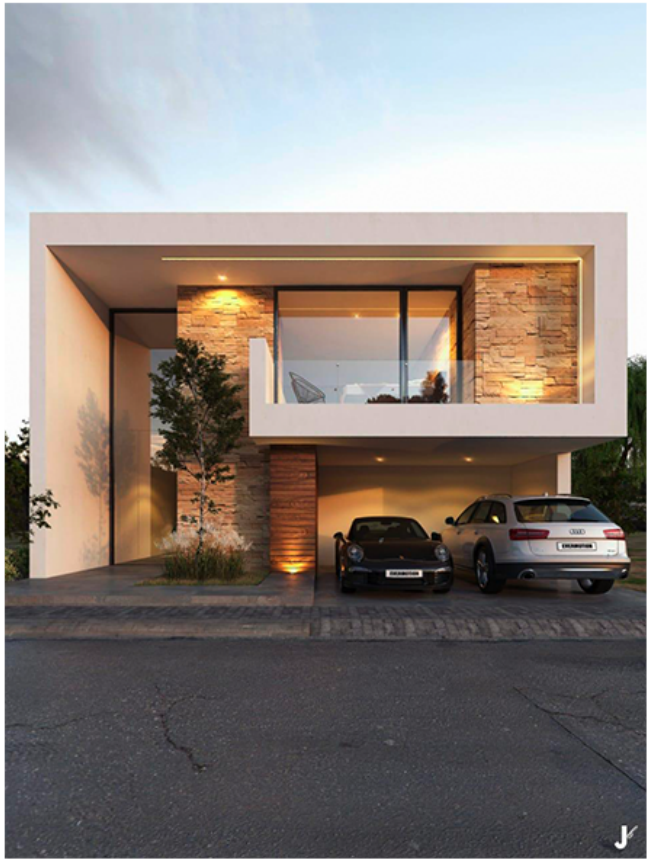







www.pse-puebla.com
/pse.puebla.mx
/company/pse-puebla

Cto. Juan Pablo II #1191
Col. Reforma Agua Azul
C.P. 72430 Puebla Pue.

LAGO NORTE

CASA DE 280 M2 DE CONSTRUCCIÓN

ESTRUCTURA: 2 NIVELES CON LOSAS INCLINADAS.

ESTATUS: TERMINADA

UBICACIÓN: FRACC LAGO NORTE, HARAS CIUDAD ECOLÓGICA, PUE

AÑO: 2020

ALCANCE: PROYECTO ESTRUCTURAL Y CONSTRUCCIÓN.



www.pse-puebla.com /pse.puebla.mx /company/pse-puebla

Cto. Juan Pablo II #1191
Col. Reforma Agua Azul
C.P. 72430 Puebla Pue.

5.1

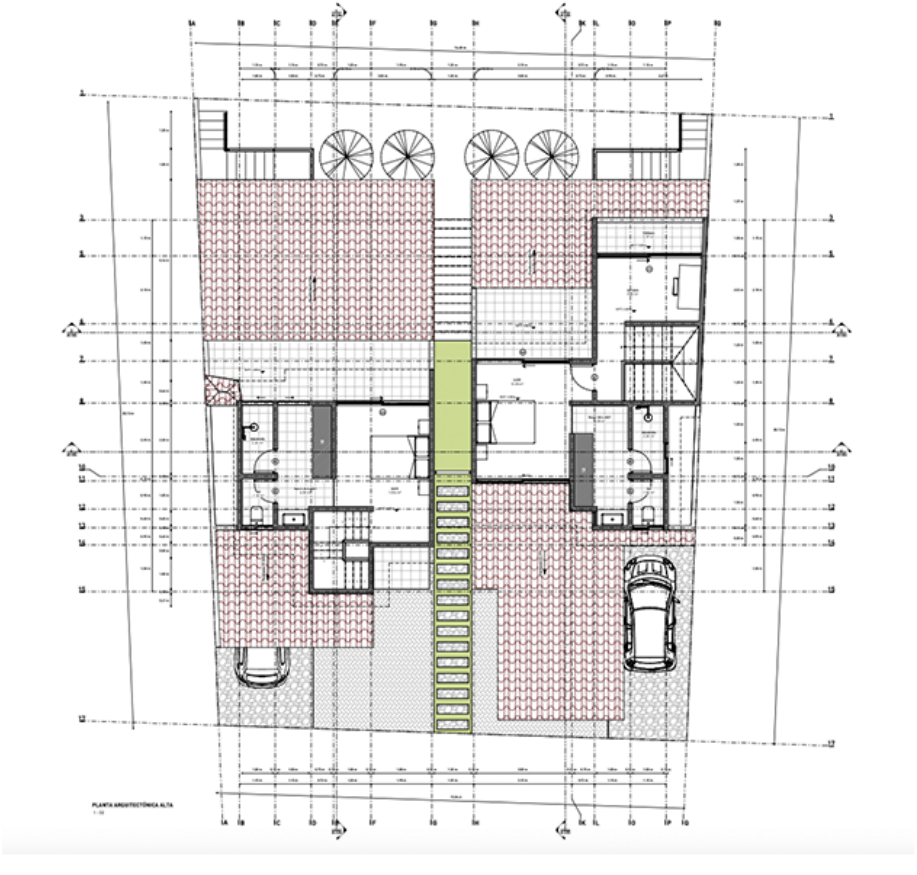

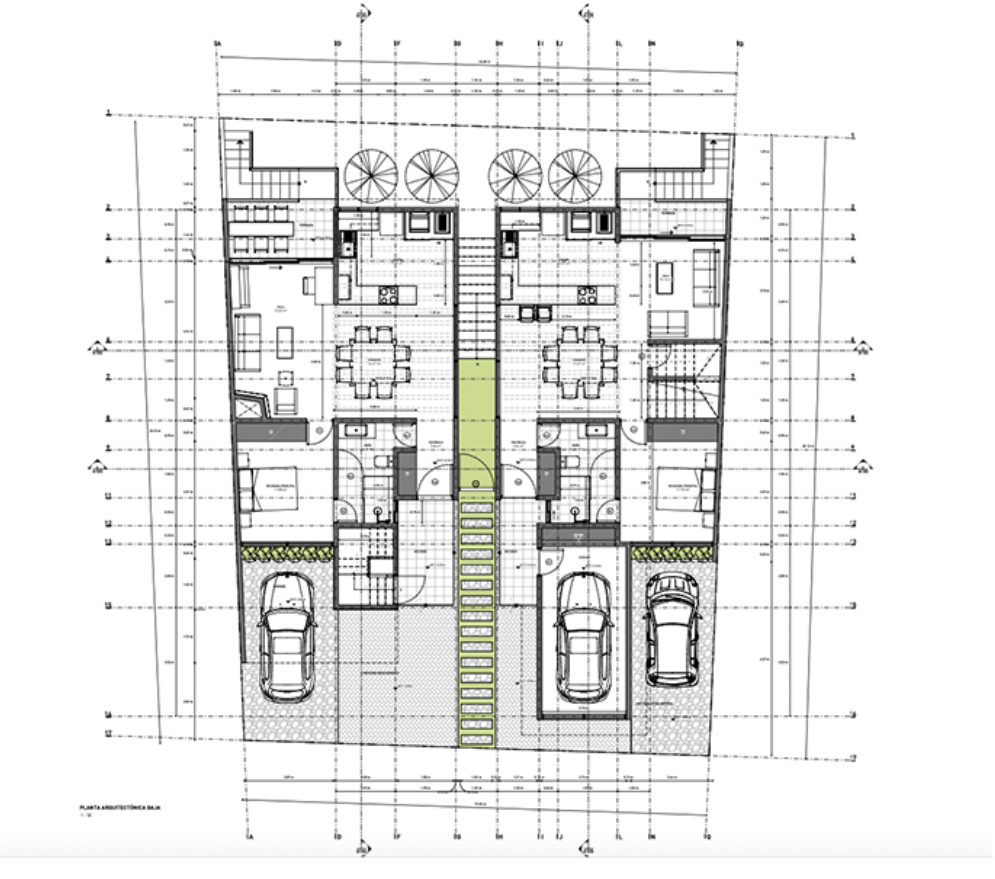

www.pse-puebla.com
/pse.puebla.mx
/company/pse-puebla

Cto. Juan Pablo II #1191
Col. Reforma Agua Azul
C.P. 72430 Puebla Pue.








www.pse-puebla.com
/pse.puebla.mx
/company/pse-puebla

Cto. Juan Pablo II #1191
Col. Reforma Agua Azul
C.P. 72430 Puebla Pue.

MORAVIA

CASA DE 187 M2 DE CONSTRUCCIÓN

ESTRUCTURA: 2 NIVELES CON ROOF GARDEN.

ESTATUS: TERMINADA

UBICACIÓN: FRACC MORAVIA, SAN ANDRÉS CHOLULA

AÑO: 2020

ALCANCE: PROYECTO ESTRUCTURAL Y CONSTRUCCIÓN.



6.1

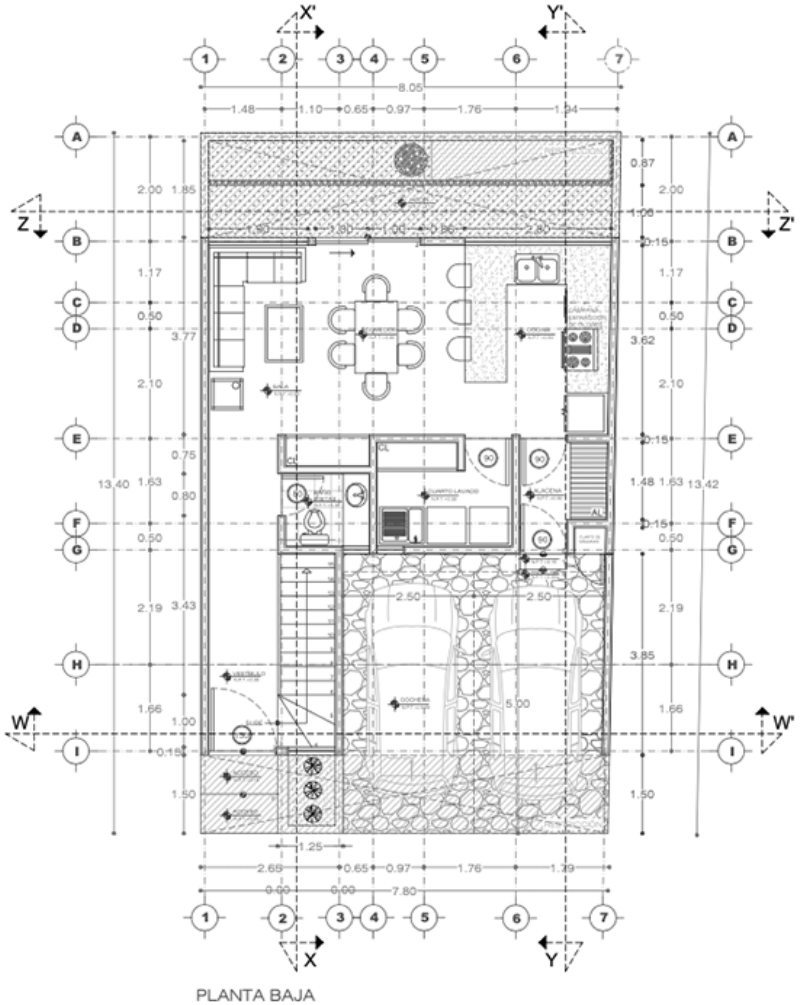

PLANTA BAJA
78.40 m2

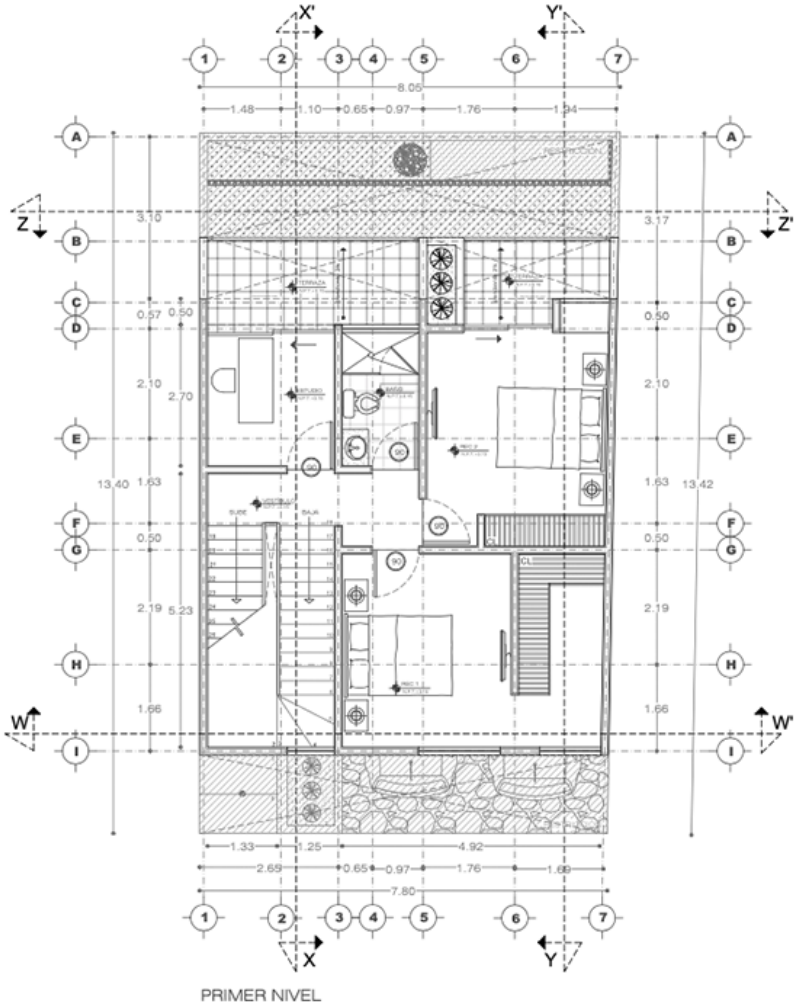

PRIMER NIVEL
69.05 m2

www.pse-puebla.com /pse.puebla.mx /company/pse-puebla

Cto. Juan Pablo II #1191
Col. Reforma Agua Azul
C.P. 72430 Puebla Pue.

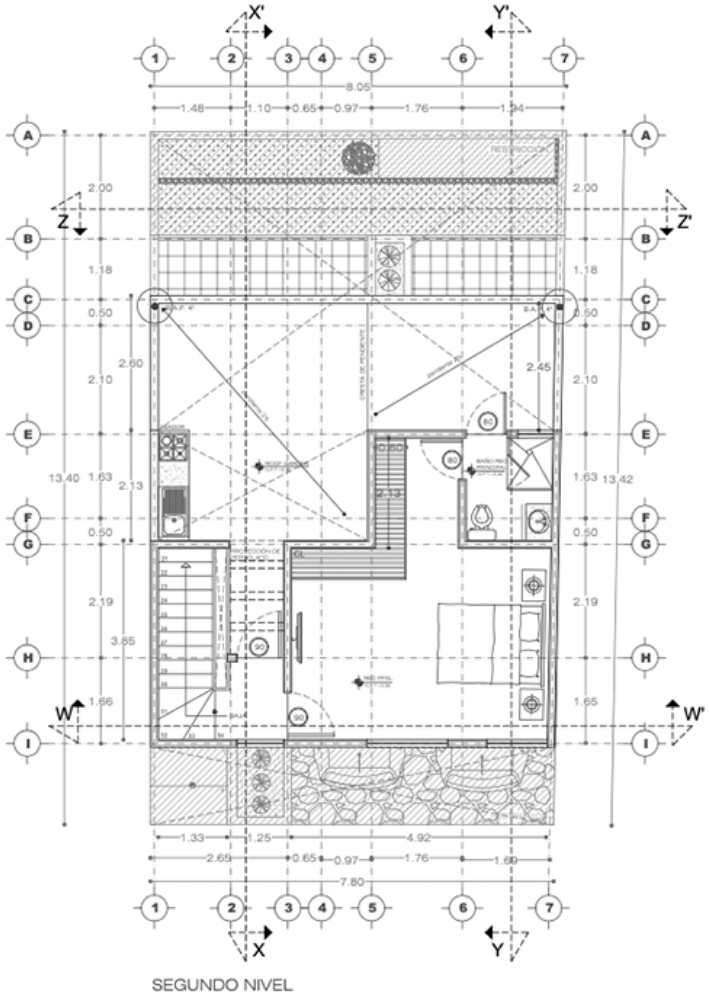

SEGUNDO NIVEL
39.38 m2

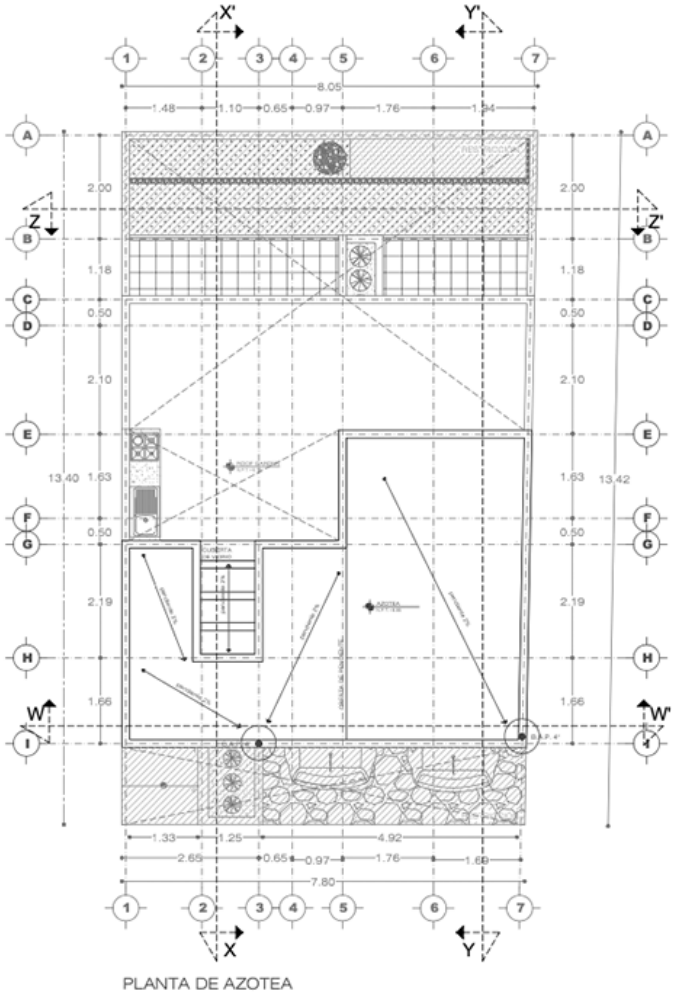

PLANTA DE AZOTEA

www.pse-puebla.com
/pse.puebla.mx
/company/pse-puebla

Cto. Juan Pablo II #1191
Col. Reforma Agua Azul
C.P. 72430 Puebla Pue.




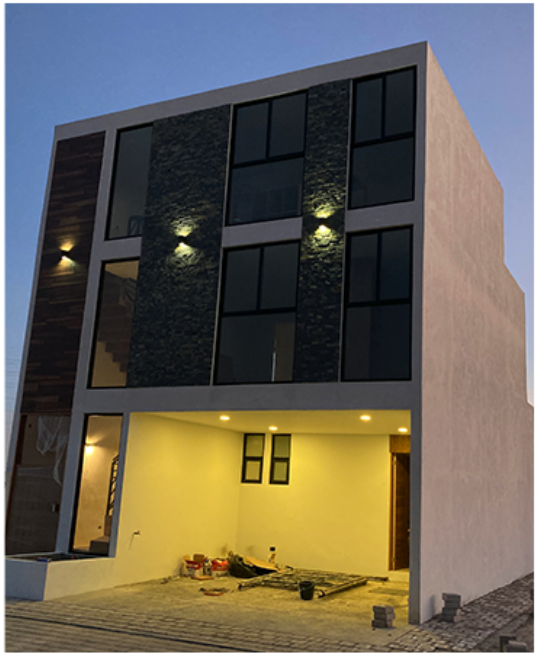

www.pse-puebla.com
/pse.puebla.mx
/company/pse-puebla

Cto. Juan Pablo II #1191
Col. Reforma Agua Azul
C.P. 72430 Puebla Pue.

QUERÉTARO

REMODELACIÓN GIMNASIO

ESTRUCTURA: METÁLICA SOBRE ESTRUCTURA EXISTENTE

ESTATUS: TERMINADA

UBICACIÓN: GRAND JURIQUILLA, QUERÉTARO

AÑO: 2020

ALCANCE: PROYECTO ARQUITECTÓNICO, ESTRUCTURAL Y CONSTRUCCIÓN.



7.1

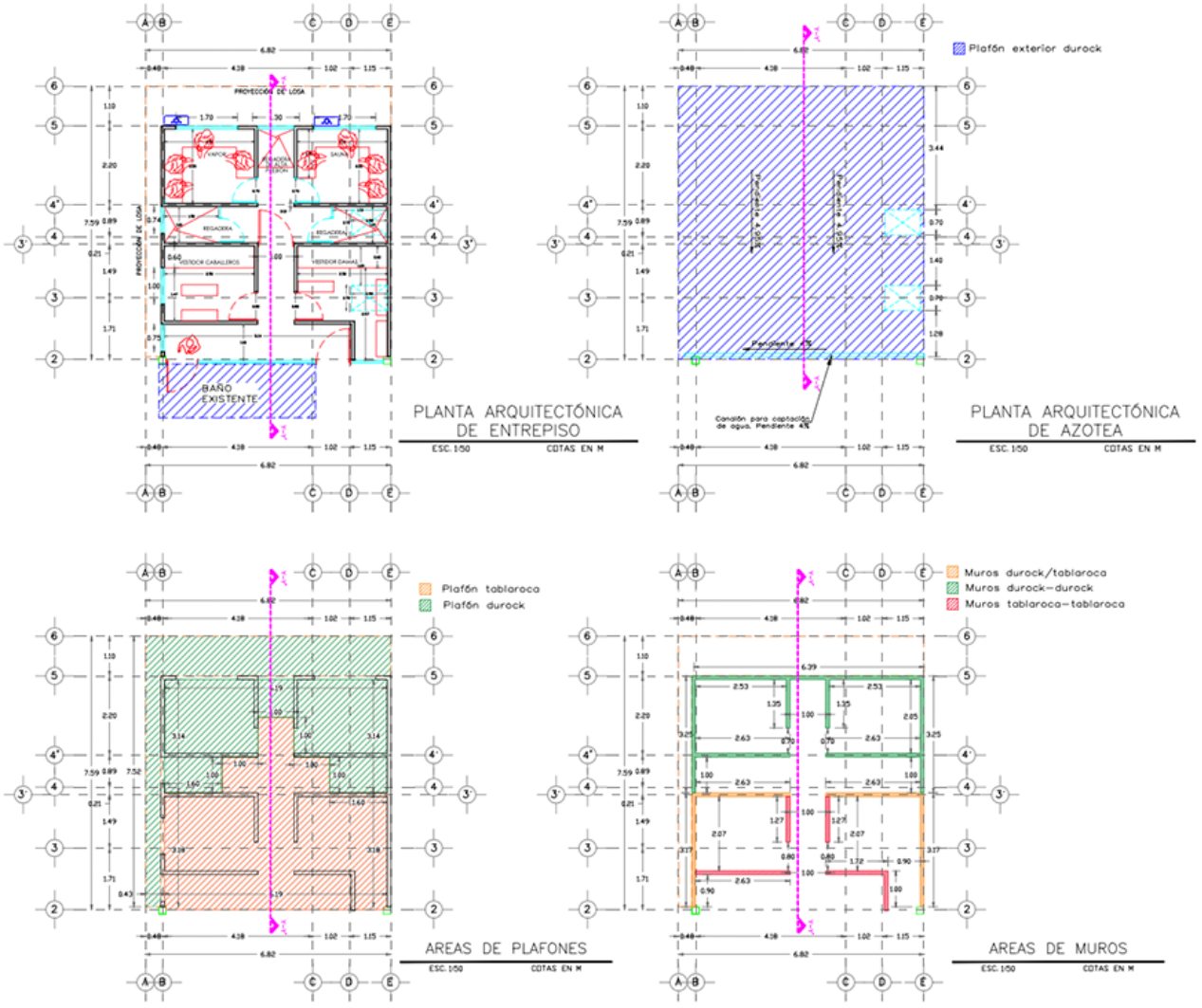

www.pse-puebla.com

/pse.puebla.mx

/company/pse-puebla

Cto. Juan Pablo II #1191
Col. Reforma Agua Azul
C.P. 72430 Puebla Pue.



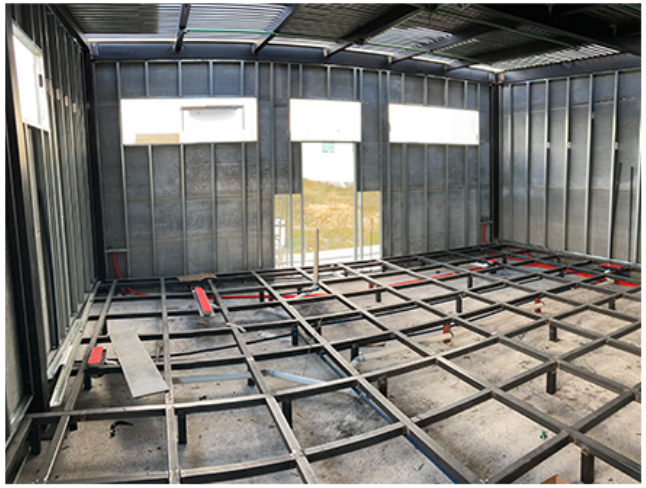









MONTE BLANCO

CASA DE 200 M2 DE CONSTRUCCIÓN

ESTRUCTURA: 2 NIVELES CON 3 DOBLES ALTURAS Y SÓTANO.

ESTATUS: TERMINADA

UBICACIÓN: FRACC MONTE REAL, SAN ANDRÉS CHOLULA

AÑO: 2021

ALCANCE: PROYECTO ARQUITECTÓNICO, ESTRUCTURAL Y CONSTRUCCIÓN.



www.pse-puebla.com
/pse.puebla.mx
/company/pse-puebla

Cto. Juan Pablo II #1191
Col. Reforma Agua Azul
C.P. 72430 Puebla Pue.

8.1

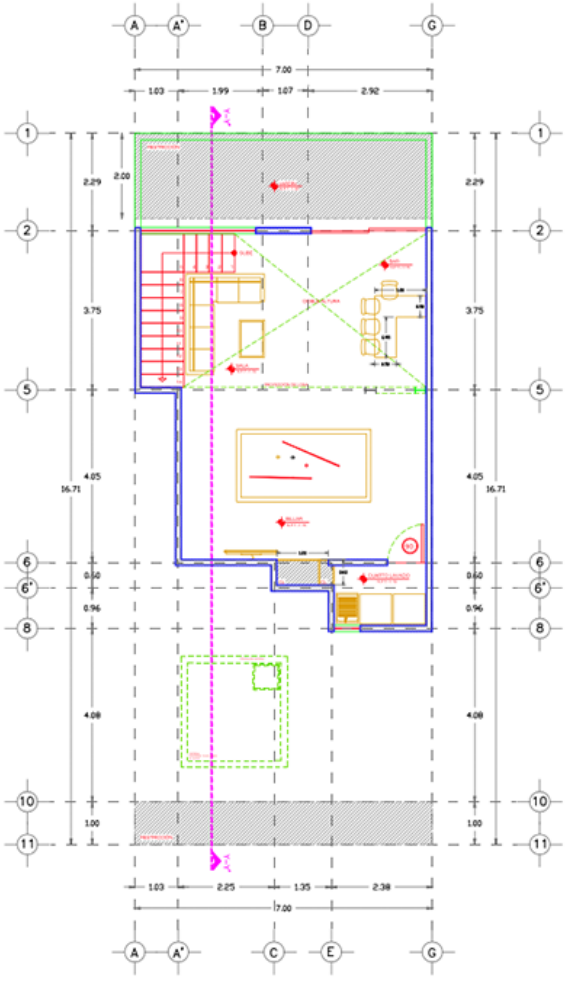

PLANTA ARQUITECTÓNICA
DE SÓTANO
ESC. 1:50 COTAS EN M

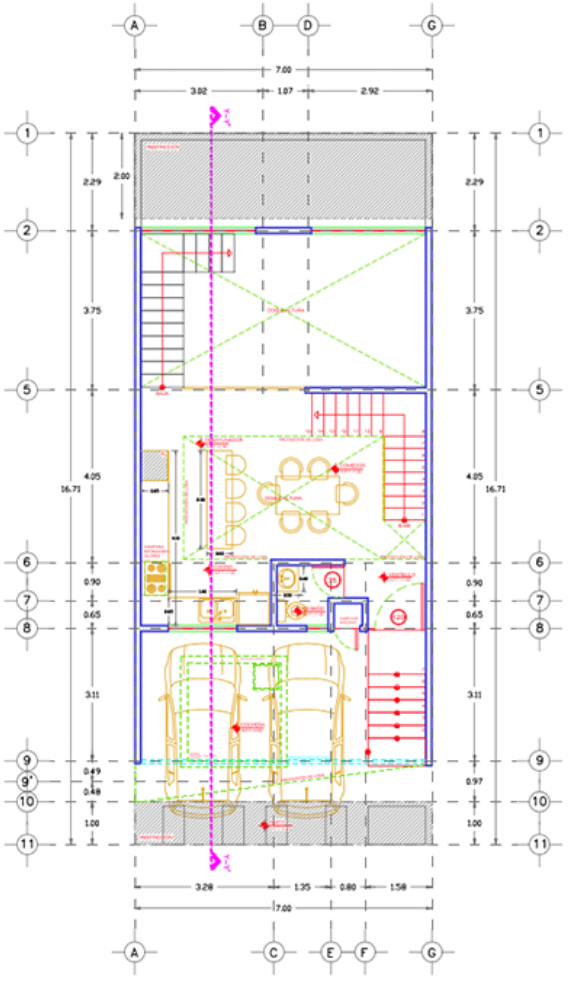

PLANTA ARQUITECTÓNICA
DE PLANTA BAJA
ESC. 1:50 COTAS EN M

www.pse-puebla.com
/pse.puebla.mx
/company/pse-puebla

Cto. Juan Pablo II #1191
Col. Reforma Agua Azul
C.P. 72430 Puebla Pue.

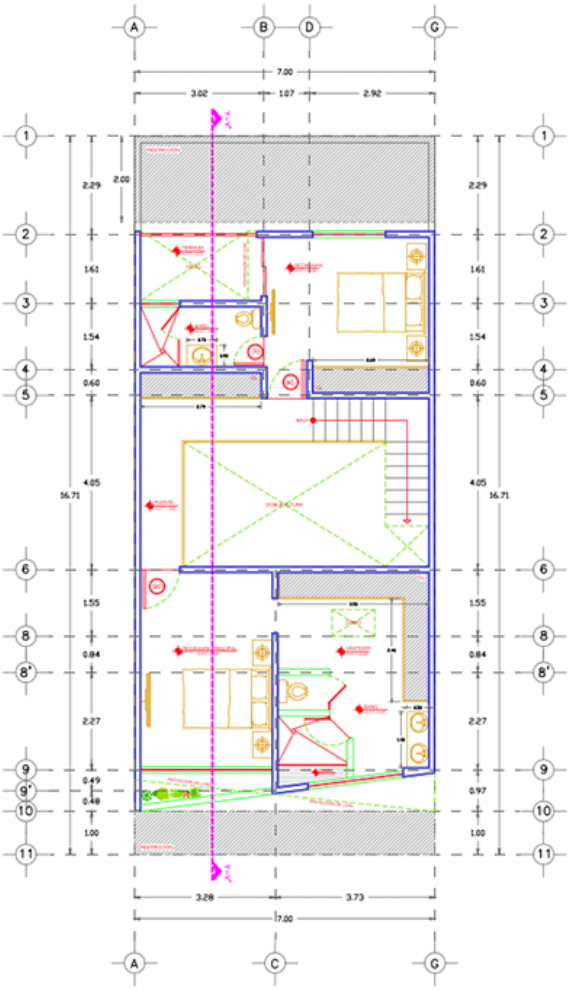

PLANTA ARQUITECTÓNICA
DE PLANTA ALTA
ESC. 1:50 COTAS EN M

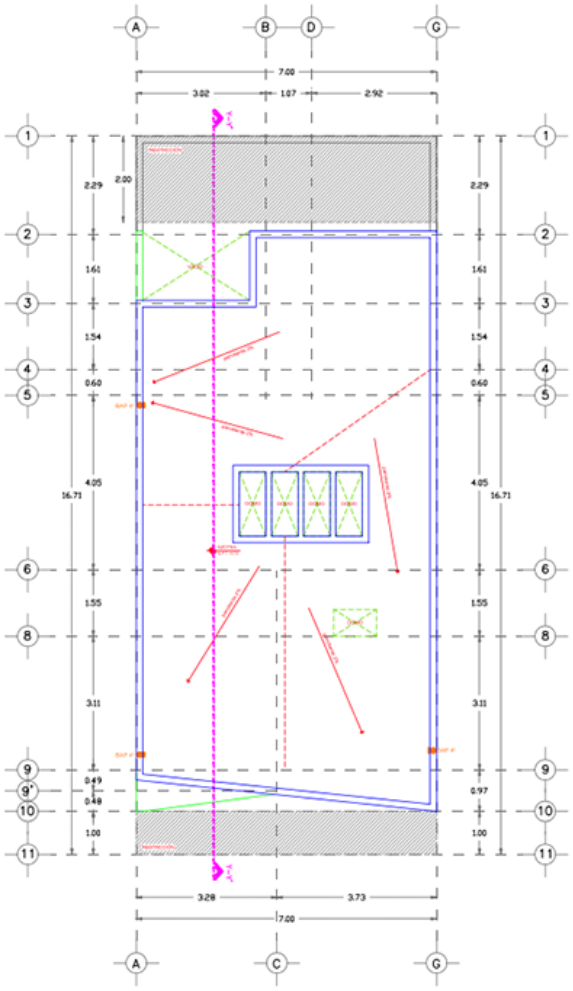

PLANTA ARQUITECTÓNICA
DE AZOTEA
ESC. 1:50 COTAS EN M

www.pse-puebla.com
/pse.puebla.mx
/company/pse-puebla

Cto. Juan Pablo II #1191
Col. Reforma Agua Azul
C.P. 72430 Puebla Pue.







www.pse-puebla.com
/pse.puebla.mx
/company/pse-puebla

Cto. Juan Pablo II #1191
Col. Reforma Agua Azul
C.P. 72430 Puebla Pue.

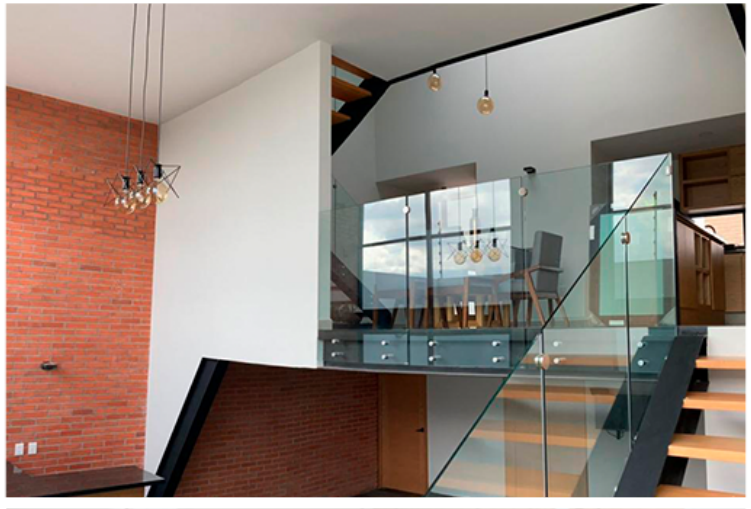





APIZACO

CASA DE 200 M2 DE CONSTRUCCIÓN

ESTRUCTURA: 2 NIVELES CON ROOF GARDEN

ESTATUS: TERMINADA

UBICACIÓN: APIZACO, TLAXCALA

AÑO: 2021

ALCANCE: PROYECTO ARQUITECTÓNICO, ESTRUCTURAL Y CONSTRUCCIÓN.



www.pse-puebla.com /pse.puebla.mx /company/pse-puebla

Cto. Juan Pablo II #1191
Col. Reforma Agua Azul
C.P. 72430 Puebla Pue.

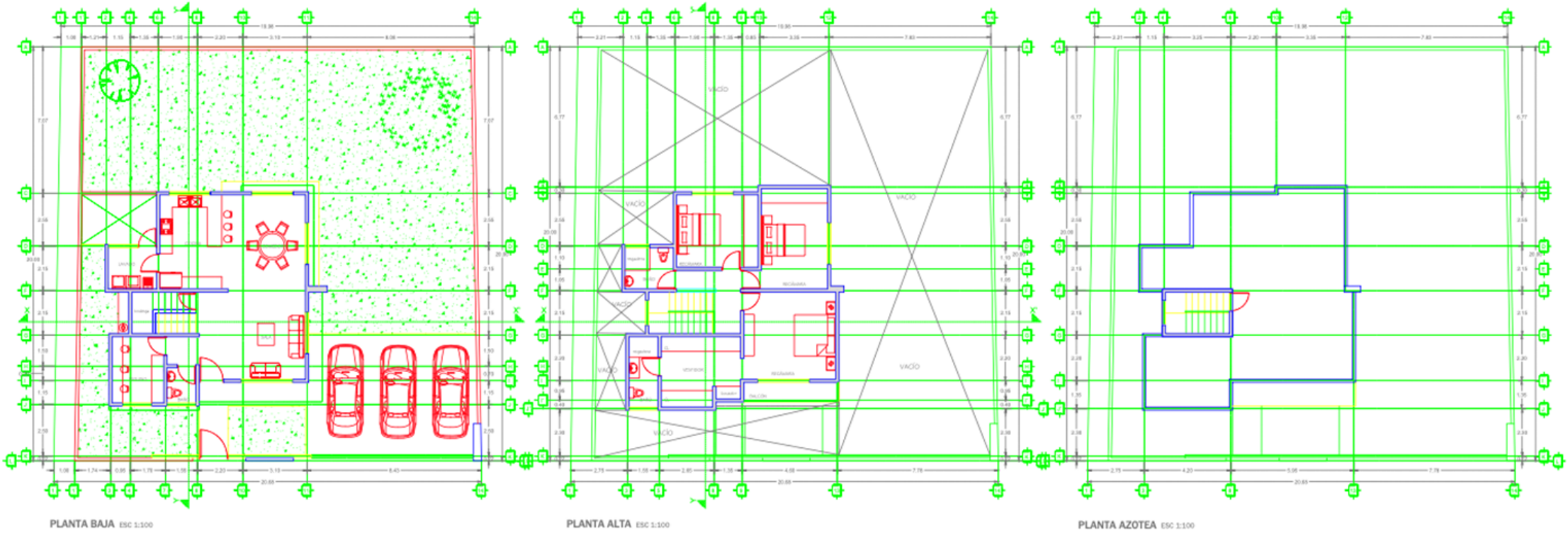

www.pse-puebla.com
/pse.puebla.mx
/company/pse-puebla

Cto. Juan Pablo II #1191
Col. Reforma Agua Azul
C.P. 72430 Puebla Pue.







www.pse-puebla.com
/pse.puebla.mx
/company/pse-puebla

Cto. Juan Pablo II #1191
Col. Reforma Agua Azul
C.P. 72430 Puebla Pue.







www.pse-puebla.com /pse.puebla.mx /company/pse-puebla

Cto. Juan Pablo II #1191
Col. Reforma Agua Azul
C.P. 72430 Puebla Pue.

FINCA LAS MEMORIAS

CASA DE 330 M2 DE CONSTRUCCIÓN

ESTRUCTURA: 2 NIVELES CON ALBERCA

ESTATUS: TERMINADA

UBICACIÓN: ATLIXCO, PUEBLA

AÑO: 2021

ALCANCE: PROYECTO ARQUITECTÓNICO, ESTRUCTURAL Y CONSTRUCCIÓN



10.1

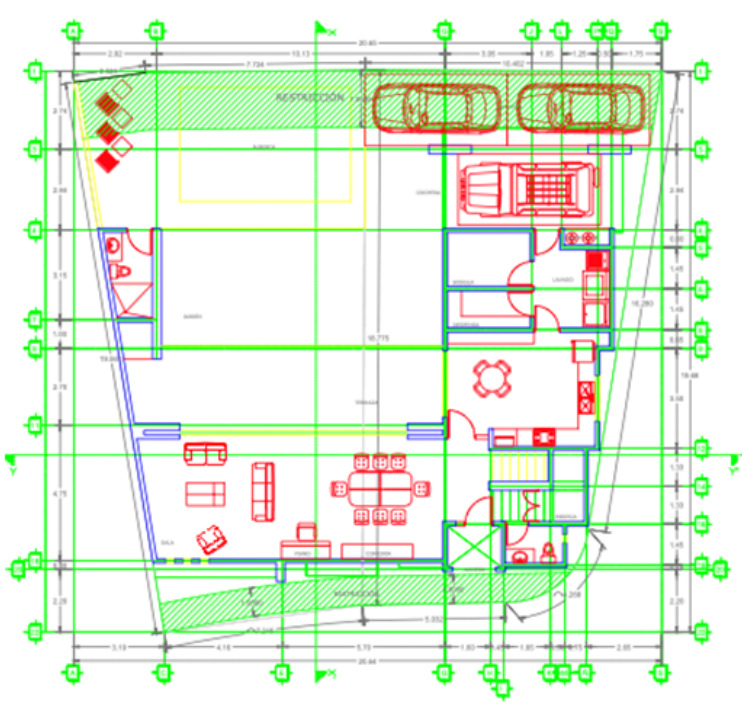

PLANTA BAJA ESC 1:100

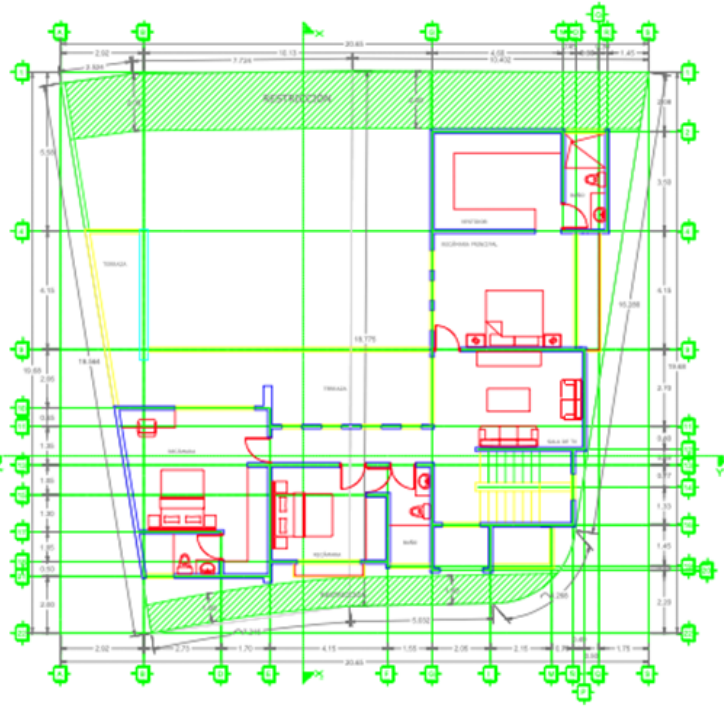

PLANTA ALTA ESC 1:100

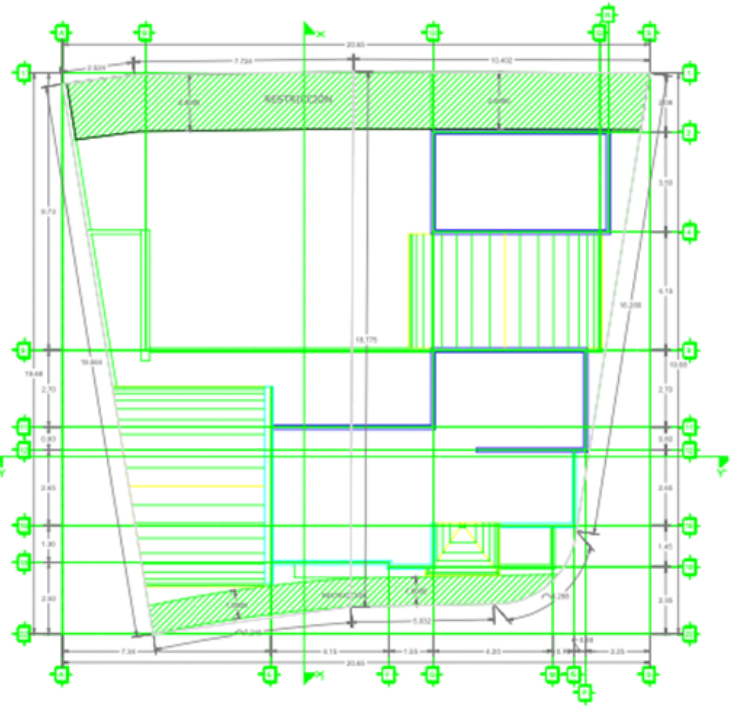

PLANTA AZOTEA ESC 1:100

www.pse-puebla.com

/pse.puebla.mx

/company/pse-puebla

Cto. Juan Pablo II #1191
Col. Reforma Agua Azul
C.P. 72430 Puebla Pue.











www.pse-puebla.com
/pse.puebla.mx
/company/pse-puebla

Cto. Juan Pablo II #1191
Col. Reforma Agua Azul
C.P. 72430 Puebla Pue.

TOSCANA

CASA DE 430 M2 DE CONSTRUCCIÓN

ESTRUCTURA: 2 NIVELES CON MÚLTIPLES LOSAS INCLINADAS

ESTATUS: TERMINADA

UBICACIÓN: CUANALÁ, JUAN C. BONILLA, PUE

AÑO: 2022

ALCANCE: PROYECTO ESTRUCTURAL Y CONSTRUCCIÓN.



11.1

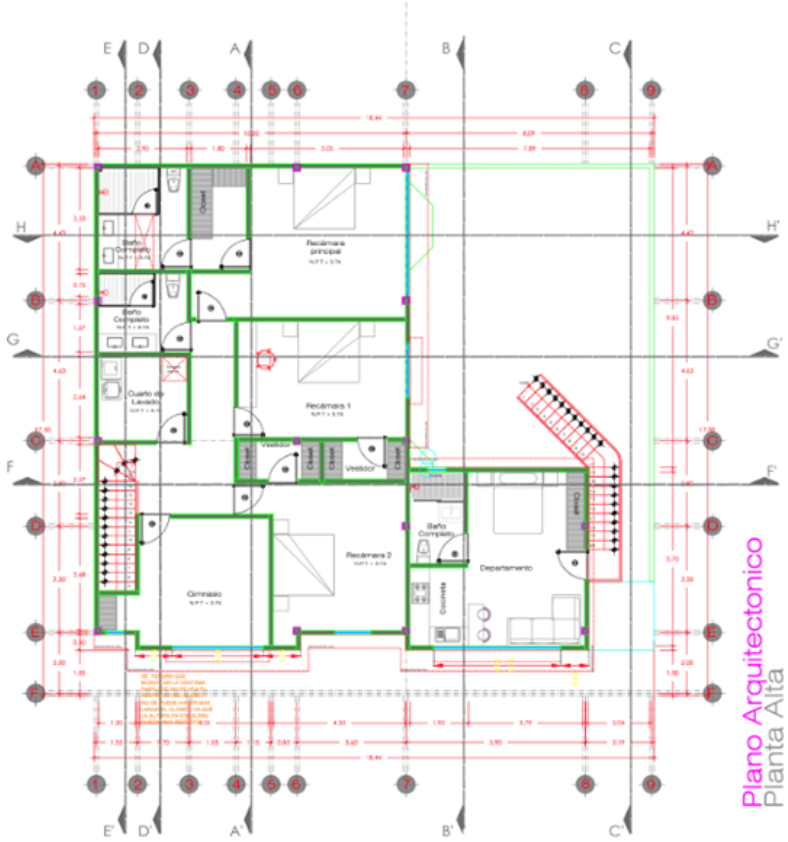

Plano Arquitectonico
Planta Alta

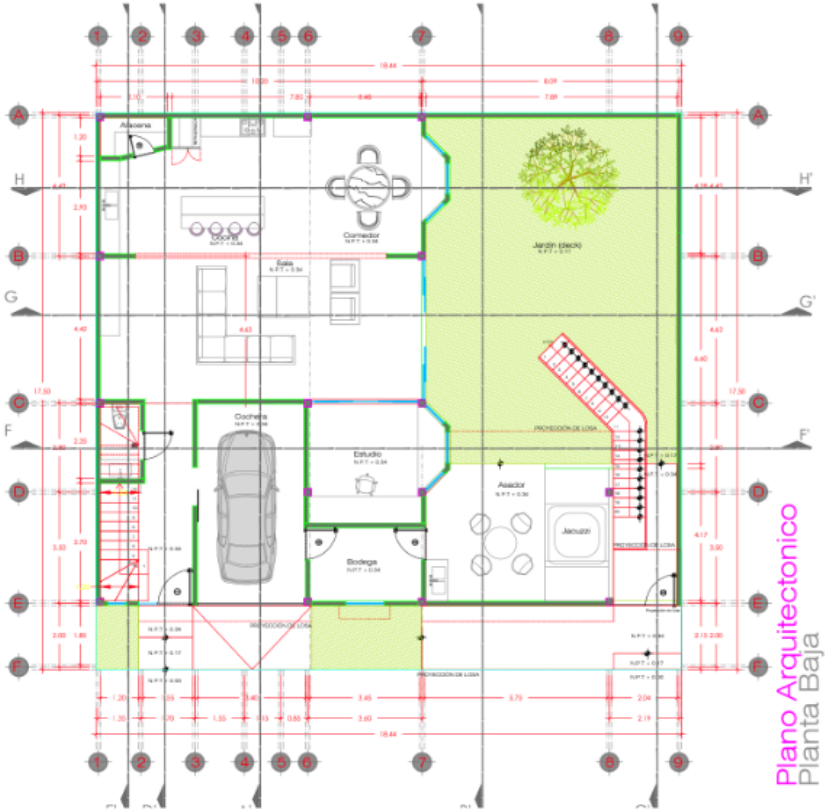

Plano Arquitectonico
Planta Baja

www.pse-puebla.com
/pse.puebla.mx
/company/pse-puebla

Cto. Juan Pablo II #1191
Col. Reforma Agua Azul
C.P. 72430 Puebla Pue.



www.pse-puebla.com
/pse.puebla.mx
/company/pse-puebla

Cto. Juan Pablo II #1191
Col. Reforma Agua Azul
C.P. 72430 Puebla Pue.





MARBORE

CASA DE 218 M2 DE CONSTRUCCIÓN

ESTRUCTURA: 2 NIVELES CON ROOF GARDEN

ESTATUS: TERMINADA

UBICACIÓN: MARBORE, HARAS CIUDAD ECOLÓGICA

AÑO: 2022

ALCANCE: PROYECTO ESTRUCTURAL Y CONSTRUCCIÓN.



12.1

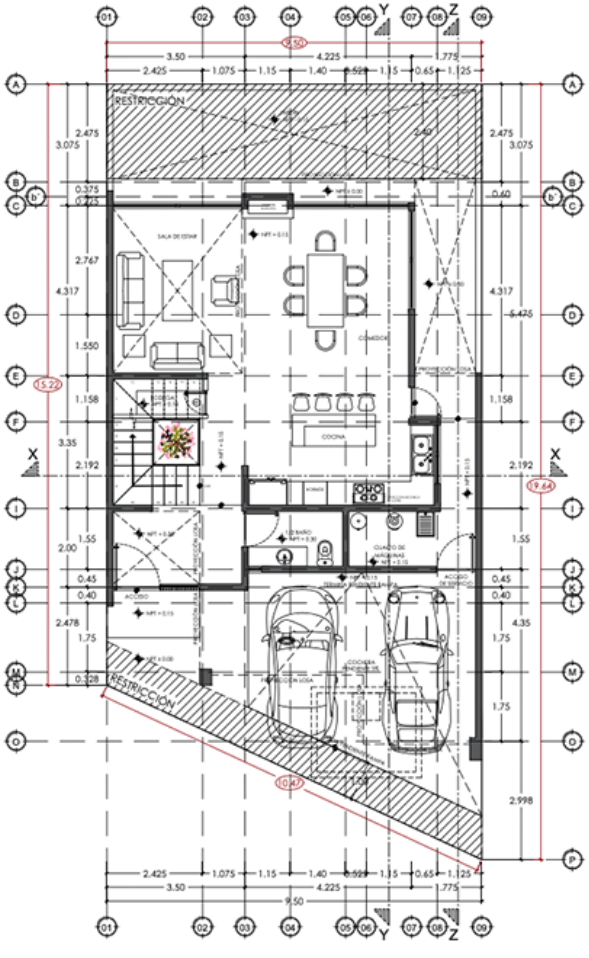

ARQUITECTÓNICOS
PLANTA BAJA ESC. 1:50

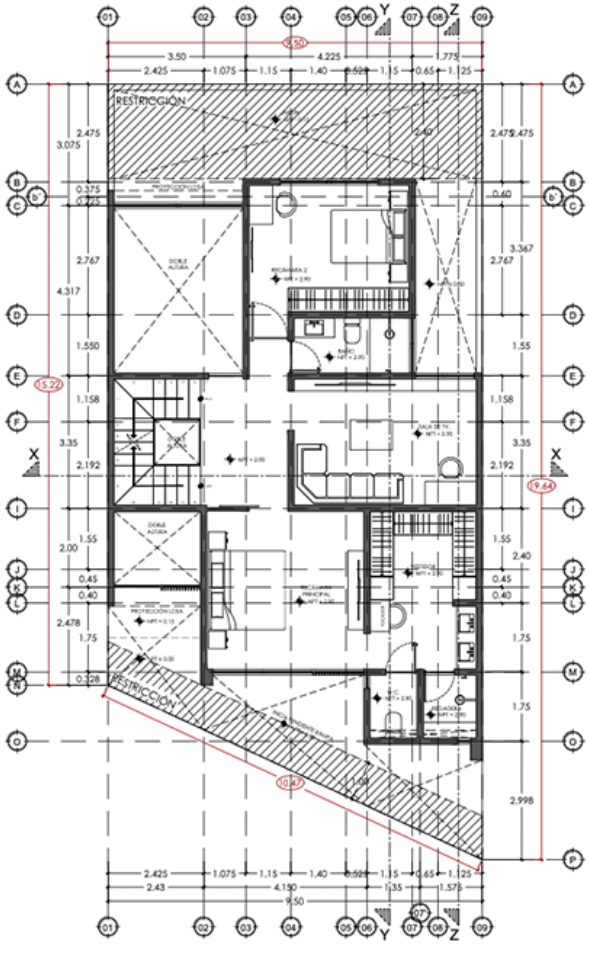

ARQUITECTÓNICOS
PRIMER NIVEL ESC. 1:50

www.pse-puebla.com
/pse.puebla.mx
/company/pse-puebla

Cto. Juan Pablo II #1191
Col. Reforma Agua Azul
C.P. 72430 Puebla Pue.

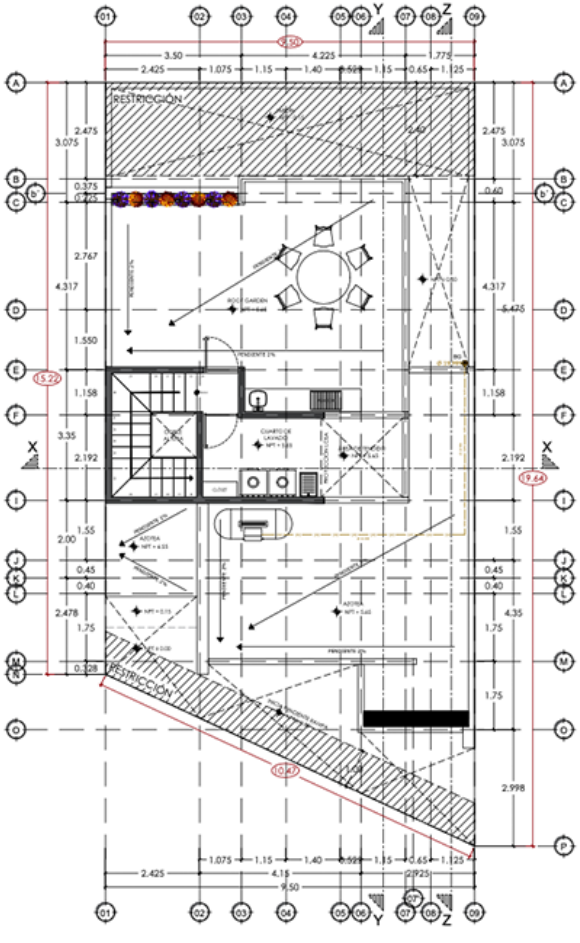

ARQUITECTÓNICOS
TERCER NIVEL ESC. 1:50

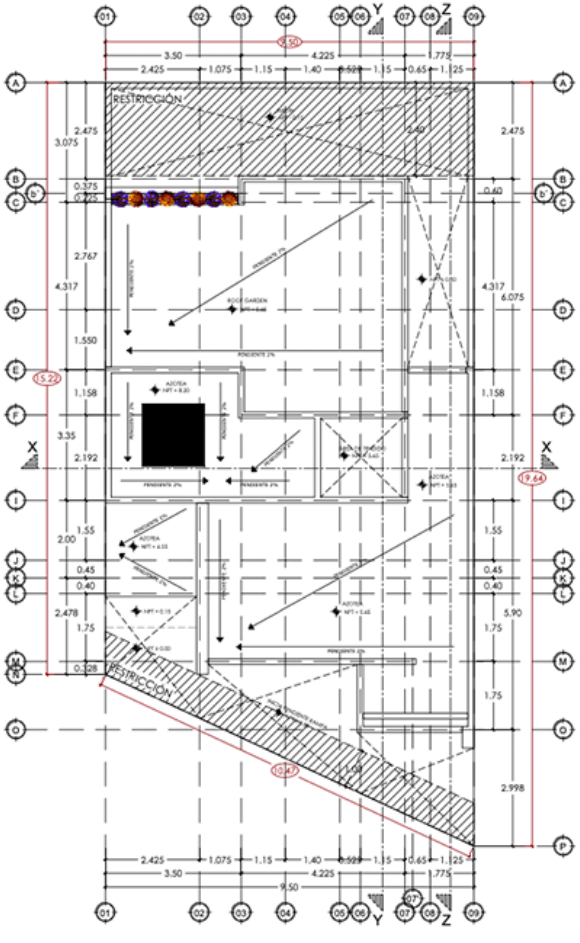

ARQUITECTÓNICOS
AZOTEA ESC. 1:50

www.pse-puebla.com
/pse.puebla.mx
/company/pse-puebla

Cto. Juan Pablo II #1191
Col. Reforma Agua Azul
C.P. 72430 Puebla Pue.

12.3





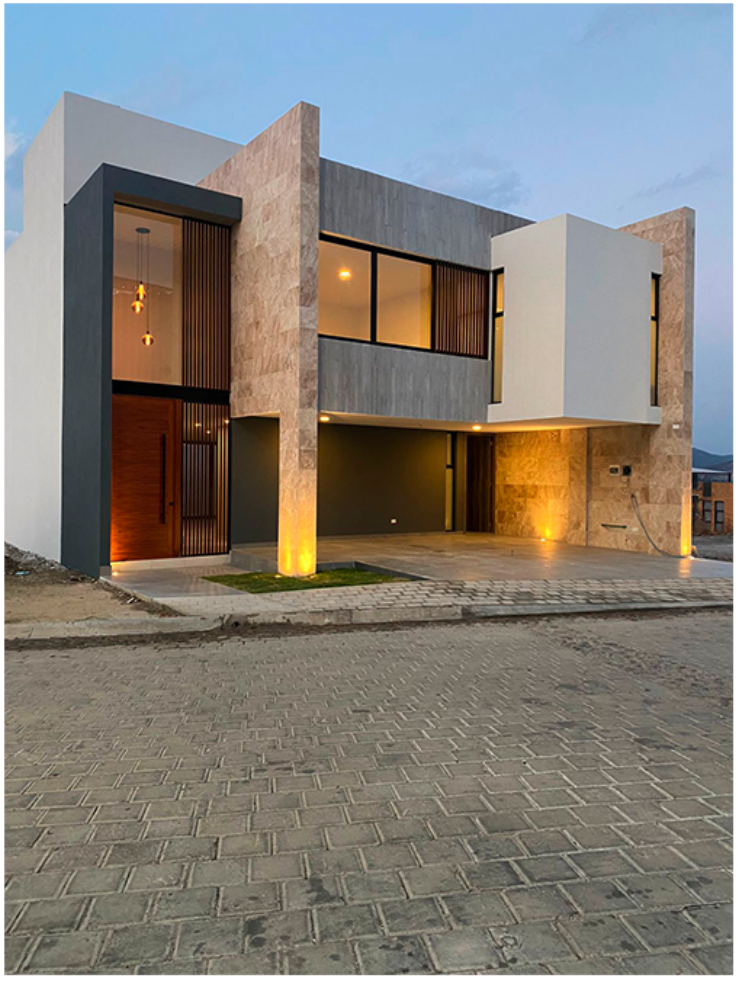

www.pse-puebla.com /pse.puebla.mx /company/pse-puebla

Cto. Juan Pablo II #1191
Col. Reforma Agua Azul
C.P. 72430 Puebla Pue.

SOLARES

CASA DE 245 M2 DE CONSTRUCCIÓN

ESTRUCTURA: 1 NIVEL, CASA ENTRE ÁRBOLES

ESTATUS: EN CONSTRUCCIÓN

UBICACIÓN: COL. SOLARES, ATLIXCO, PUE

AÑO: 2023

ALCANCE: PROYECTO ESTRUCTURAL Y CONSTRUCCIÓN.



13.1

ARQUITECTÓNICOS
PLANTA BAJA ESC. 1:100

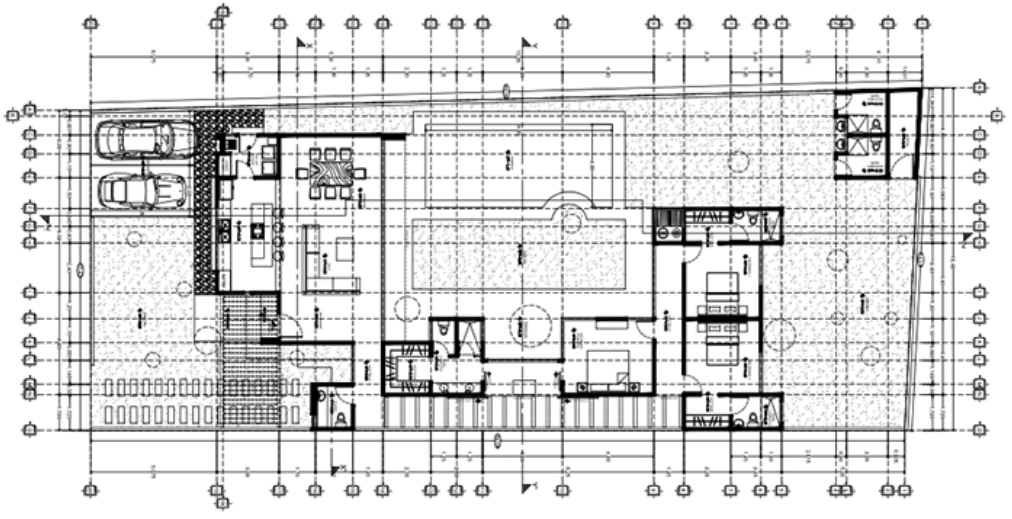

ARQUITECTÓNICOS
PLANTA AZOTEA ESC. 1:100

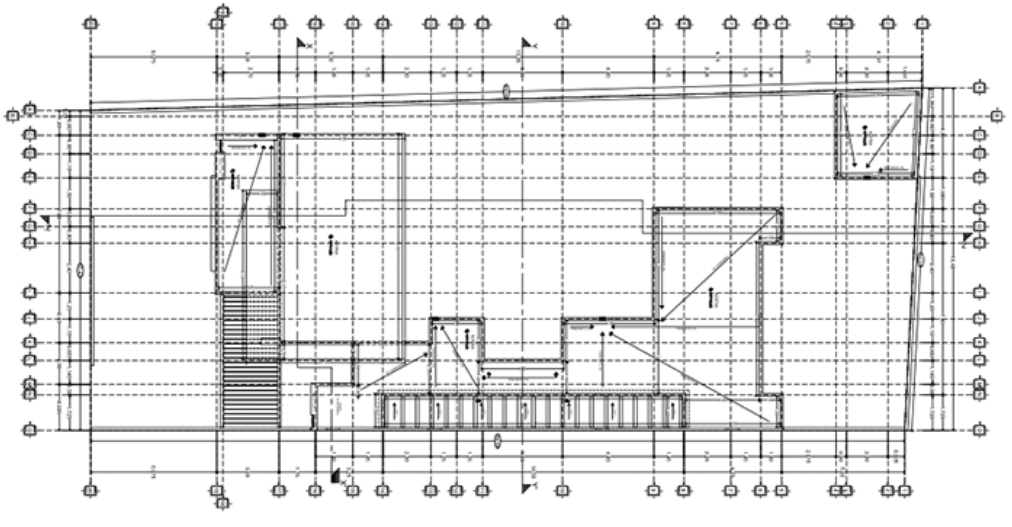

www.pse-puebla.com /pse.puebla.mx /company/pse-puebla

Cto. Juan Pablo II #1191
Col. Reforma Agua Azul
C.P. 72430 Puebla Pue.



www.pse-puebla.com /pse.puebla.mx /company/pse-puebla

Cto. Juan Pablo II #1191
Col. Reforma Agua Azul
C.P. 72430 Puebla Pue.







CUANALÁ

CASA DE 504 M2 DE CONSTRUCCIÓN

ESTRUCTURA: 3 NIVELES

ESTATUS: EN CONSTRUCCIÓN

UBICACIÓN: CUANALÁ, JUAN C. BONILLA, PUE

AÑO: 2023

ALCANCE: PROYECTO ARQUITECTÓNICO, ESTRUCTURAL Y CONSTRUCCIÓN.

.



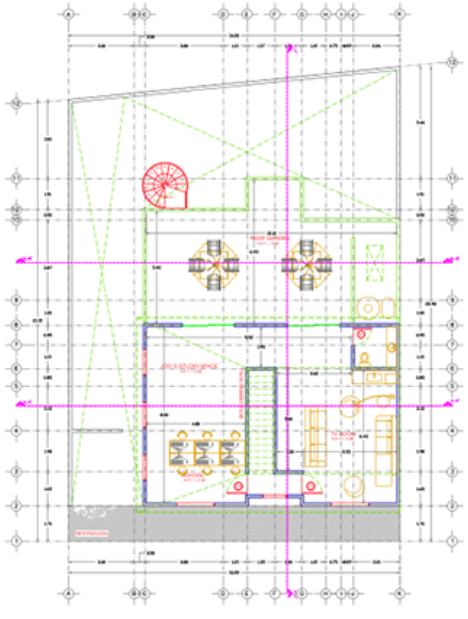

PLANTA ARQUITECTÓNICA
DE SEGUNDO NIVEL

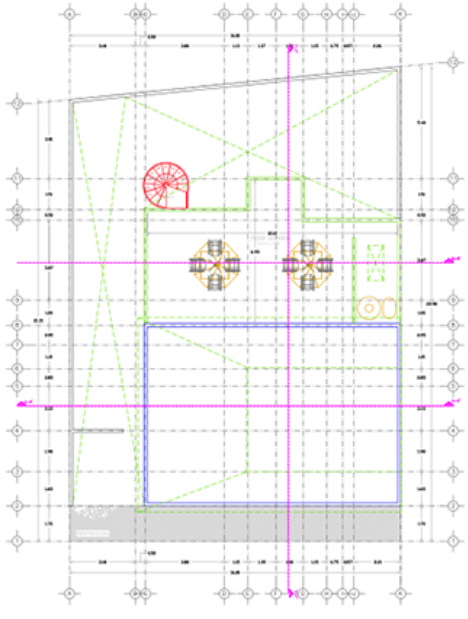

PLANATA ARQUITECTONICA DE AZOTEA

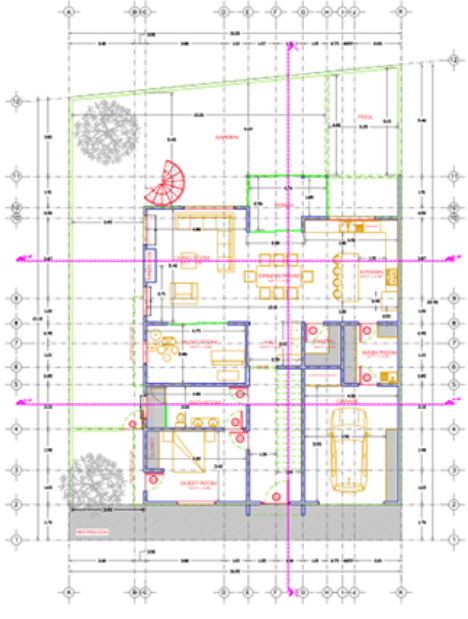

PLANTA ARQUITECTÓNICA
DE PLANTA BAJA

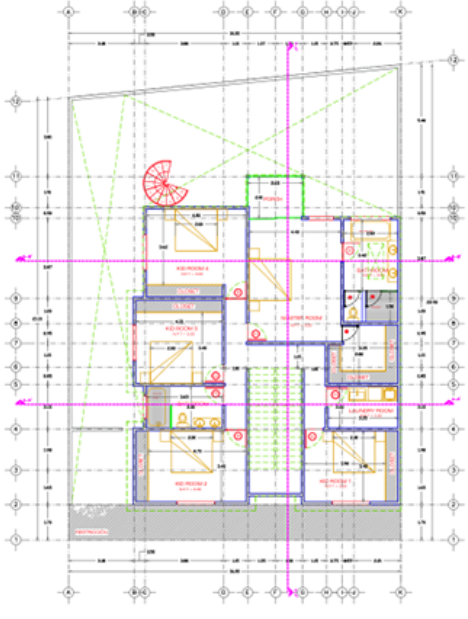

PLANTA ARQUITECTÓNICA
DE PLANTA ALTA

www.pse-puebla.com
/pse.puebla.mx
/company/pse-puebla

Cto. Juan Pablo II #1191
Col. Reforma Agua Azul
C.P. 72430 Puebla Pue.





www.pse-puebla.com /pse.puebla.mx /company/pse-puebla

Cto. Juan Pablo II #1191
Col. Reforma Agua Azul
C.P. 72430 Puebla Pue.







ALCUMBRE

CASA DE 240 M2 DE CONSTRUCCIÓN

ESTRUCTURA: 3 NIVELES EN TERRENO ACCIDENTADO

ESTATUS: EN CONSTRUCCIÓN

UBICACIÓN: FRACC ALCUMBRE, LOMAS DE ANGELÓPOLIS

AÑO: 2023

ALCANCE: PROYECTO ESTRUCTURAL Y CONSTRUCCIÓN.

.



15.1

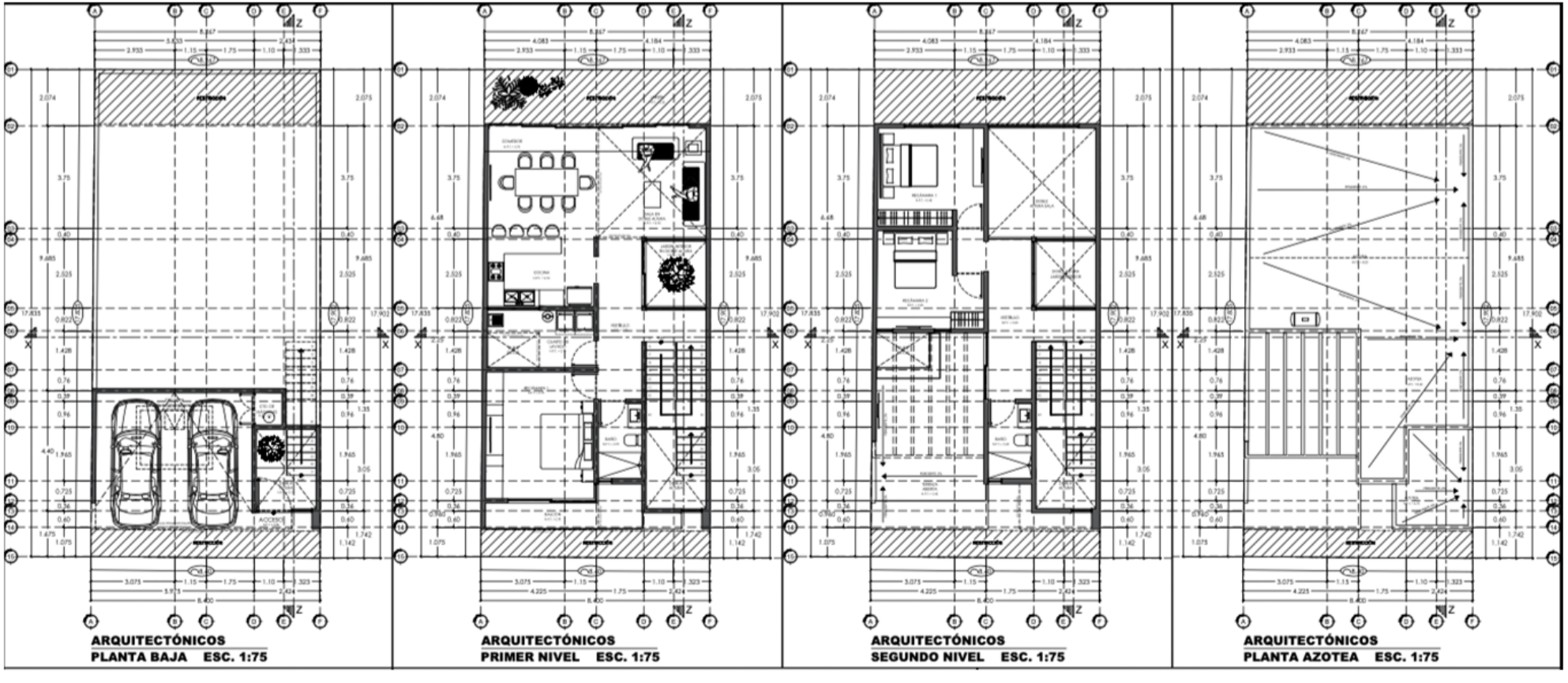

www.pse-puebla.com
/pse.puebla.mx
/company/pse-puebla

Cto. Juan Pablo II #1191
Col. Reforma Agua Azul
C.P. 72430 Puebla Pue.





www.pse-puebla.com /pse.puebla.mx /company/pse-puebla

Cto. Juan Pablo II #1191
Col. Reforma Agua Azul
C.P. 72430 Puebla Pue.